Boletín del DocSoc

IR AL SITIO WEB DEL DOCSOC

Boletín Informativo del Doctorado en Ciencias Sociales - FCH - UNRC

Año 2, N° 14 | Agosto 2022

BIENVENIDOS Y BIENVENIDAS:

Tenemos el agrado de presentar la 14° edición del **Boletín Informativo del Doctorado en Ciencias Sociales (FCH-UNRC)**, un espacio de divulgación e intercambio de información, relatos y experiencias de estudiantes, docentes, graduados e interesados en la carrera.

En esta edición: celebramos la graduación del **Lic. Ricardo Alfio Finola,** flamante Doctor en Ciencias Sociales; presentamos el Curso de Posgrado "Educación y Ciencias Sociales: Objetos, abordajes y métodos", a dictarse por la **Dra. Viviana Macchiarola;** y anticipamos la **Segunda Convocatoria a Inscripciones DOCSOC 2022** a desarrollarse en el mes de septiembre. En una **Edición Especial 10° Aniversario del DOCSOC**, celebramos el trayecto recorrido en la voz de diversos actores que, desde sus múltiples espacios institucionales y disciplinarios, hicieron de aquel sueño inaugural el Doctorado en Ciencias Sociales que hoy nos llena de satisfacción y de orgullo.

Asimismo, encontrará en el Boletín información sobre eventos académicos, cursos de posgrado, publicaciones científicas, noticias institucionales, entre otras novedades de relevancia para nuestra comunidad de posgrado. ¡Bienvenidos/as al Boletín!

Equipo del **Boletín del DOCSOC ;)**

EDICIÓN ESPECIAL 10° ANIVERSARIO DOCSOC

Tras intensos meses de trabajo y un sinnúmero de gestiones, en agosto de 2012 se hacía realidad el sueño de tener un **Doctorado en Ciencias Sociales** en la Universidad Nacional de Río Cuarto. Voluntad política, convicción colectiva y trabajo sostenido mediante, comenzaba allí un largo camino: el desarrollo de una carrera doctoral local en el campo de las Ciencias Sociales.

A diez años de su creación, reconstruimos su génesis, desarrollo y consolidación en la voz de sus protagonistas. Dialogamos en esta edición con: **Dr. Gustavo Cimadevilla, Esp. Fabio Dandrea, Mag. María Inés Valsecchi, Dra. Mabel Grillo, Mag. Gisela Vélez y Dra. Claudia Kenbel.**

EDICIONES ANTERIORES

BOLETÍN #04 - 08/2021 | BOLETÍN #05 - 09/2021 | BOLETÍN #06 - 10/2021 | BOLETÍN #07 - 11/2021 | BOLETÍN #08 - 12/2021
BOLETÍN #09 - 03/2022 | BOLETÍN #10 - 04/2022 | BOLETÍN #11 - 05/2022 | BOLETÍN #12 - 06/2022 | BOLETÍN #13 - 07/2022

INFORMACIÓN DESTACADA

DOCTORADO EN CIENCIAS SOCIALES

DIEZ AÑOS DEL DOCTORADO EN LA VOZ DE SUS

FLAMANTE EGRESADO DÉCIMO GRADUADO DEL DOCSOC

Dr. Ricardo Alfio Finola, nuevo Doctor en Ciencias Sociales (FCH-UNRC)

Su tesis doctoral, titulada “Transformaciones territoriales derivadas de la producción de bioetanol en el sur de la provincia de córdoba", fue dirigida por la **Dra. Gabriela Maldonado (FCH-UNRC).** Es el décimo egresado de la carrera.

Bajo una modalidad mixta que aunó exposición presencial con transmisión virtual, **Ricardo Alfio Finola** defendió su tesis doctoral y se convirtió en flamante egresado del **Doctorado en Ciencias Sociales de la FCH-UNRC.** La defensa de tesis del Licenciado en Geografía se llevó a cabo el pasado miércoles 17 de agosto, en la sala 23 del DOCSOC.

Su investigación doctoral, titulada “Transformaciones territoriales derivadas de la producción de bioetanol en el sur de la provincia de córdoba. Biocombustibles, agricultura científica y especialización productiva regional”, contó con la dirección de la **Dra. Gabriela Maldonado (UNRC-Conicet).** El tribunal evaluador estuvo integrado por los profesores **Dr. Juan Facundo Rojas (UNCuyo-Conicet), Dr. Gabriel Carini (UNRC-Conicet)** y **Dr. Javier Salminis (UNRC).**

El trabajo doctoral de Finola analiza cómo son utilizados el territorio y la ciudad por parte de los diferentes actores vinculados a la producción de bioetanol a base de maíz, teniendo en cuenta los procesos de modernización técnica y organizacional de la agricultura en el sur de la provincia de Córdoba. Los principales interrogantes que organizan la tesis refieren a las condiciones espaciales, a los factores de producción y al tipo de logística que posibilitan la producción de bioetanol a base de maíz en la región; al tipo de relaciones que se establecen entre los distintos actores vinculados a la producción de bioetanol a base de maíz en la región; a cómo se articulan la estructura rural y urbana de estos territorios en marco de este tipo de producción y cómo se expresa el agronegocio en una especialización productiva de este tipo.

Desde el **Doctorado en Ciencias Sociales** y desde la **Secretaría de Posgrado de la FCH-UNRC** felicitamos al Dr. Ricardo Alfio Finola por la culminación de su trayecto doctoral y la consecuente obtención del título de Doctor en Ciencias Sociales, y auguramos muchos éxitos en su vida académica-profesional. Simultáneamente, agradecemos a los miembros del tribunal, a los directores del trabajo, y al personal administrativo que permitió llevar adelante esta defensa doctoral bajo una modalidad mixta.

Izquierda: Alfio Finola firma el acta luego de la exposición oral de su tesis doctoral. Derecha: La lectura del dictamen del tribunal. La defensa doctoral se desarrolló en la Facultad de Ciencias Humanas bajo una modalidad mixta que combinó presencialidad y virtualidad.

PROTAGONISTAS

El nacimiento y desarrollo del **Doctorado en Ciencias Sociales (FCH-UNRC)** implicó la articulación de perspectivas, procesos y protagonistas múltiples bajo un denominador común: la sentida necesidad de una carrera doctoral local en el campo de los estudios sociales, aunada a la profunda convicción de que tal doctorado era posible. A diez años de su creación, dialogamos con los protagonistas que hicieron y hacen la historia del Doctorado en Ciencias Sociales de la FCH-UNRC.

DR. GUSTAVO CIMADEVILLA (DIRECTOR DOCSOC). UN DOCTORADO ABIERTO A LOS DESAFÍOS Y EMERGENCIAS DE LOS TIEMPOS POR VENIR

VER MÁS

MAG. FABIO DANDREA (DECANO FCH-UNRC). UN PROGRAMA DE TRABAJO ATENTO A LA HETEROGENEIDAD, AMPLITUD Y COMPLEJIDAD DE LA FCH-UNRC

VER MÁS

MAG. MARÍA INÉS VALSECCHI (SECRERIA DE POSGRADO FCH-UNRC). TRAYECTORIA FECUNDA: RECONOCIMIENTOS, AGENDAS Y LOGROS DE UNA PROACTIVA HISTORIA INSTITUCIONAL

VER MÁS

DRA. MABEL GRILLO (PRIMERA DIRECTORA DOCSOC). MEMORIAS, DESAFÍOS Y SUEÑOS DE UN DOCTORADO POSIBLE

VER MÁS

MAG. GISELA VÉLEZ (EX-DECANA FCH-UNRC). EL NACIMIENTO DEL DOCSOC: DE LA NECESIDAD INSTITUCIONAL A LA AGENCIA DE SUS PROTAGONISTAS

VER MÁS

DRA CLAUDIA KENBEL (COORDINADORA ADJUNTA DOCSOC) : DIEZ AÑOS DEL DOCSOC: TIEMPO DE BALANCES Y TIEMPO DE AGRADECIMIENTO

VER MÁS

IR A ESPECIAL 10° ANIVERSARIO

AGENDA DOCSOC INSCRIPCIONES ONLINE. COMIENZA EL 25 DE AGOSTO

Curso de Posgrado DOCSOC. Educación y Ciencias Sociales: Objetos, abordajes y métodos

Destinado a estudiantes del DOCSOC e interesados en la temática, el espacio formativo de posgrado estará a cargo de la **Dra. Viviana Macchiarola,** docente-investigadora de la FCH-UNRC. El curso dará inicio el jueves 25 de agosto.

A partir del jueves 25 de agosto se desarrollará el Curso Curricular de Posgrado **"Educación y Ciencias Sociales. Objetos, abordajes y métodos",** a cargo de la **Dra. Viviana Macchiarola,** Doctora en Educación, especialista en Docencia Universitaria y profesora en el Departamento de Ciencias de la Educación de la FCH-UNRC. A desarrollarse de manera presencial en el Campus UNRC, el espacio formativo de posgrado hará eje en las diferentes problemáticas teórico-metodológicas del estudio e investigación de problemas educativos en el marco más amplio de las ciencias sociales.

OBJETIVO GENERAL

Presentar y problematizar diferentes problemáticas teórico-metodológicas así como niveles y dimensiones analíticas en el estudio e investigación de problemas educativos en el marco más amplio de las ciencias sociales.

OBJETIVOS ESPECÍFICOS

a) Caracterizar líneas consolidadas y emergentes en la investigación educativa en Argentina.
b) Reflexionar acerca de las implicancias de los cambios sociales recientes en la investigación educativa.
c) Analizar preguntas de la teoría social como "zonas de intercambio" con la teoría educativa.
d) Discutir las implicancias del paradigma de la complejidad en el estudio de las relaciones entre educación y sociedad.
e) Diferenciar niveles de análisis en la investigación educativa.

DOCENTE RESPONSABLE: DRA. VIVIANA MACCHIAROLA (FCH-UNRC)

Doctora en Educación, especialista en Docencia Universitaria y profesora en Ciencias de la Educación. Se desempeña como docente de grado en las asignaturas de Planeamiento Institucional y Seminario de Investigación (FCH-UNRC) y en diversos cursos de posgrado sobre educación, planificación y ciencias sociales. Ha dirigido y dirige proyectos de investigación y extensión en temas referidos a planificación, formación docente, innovación y cambio educativo, y estudios evaluativos de políticas públicas. Acredita docencia de posgrado, capacitación de docentes de diferentes niveles del sistema educativo y la dirección de tesistas e investigadores de CONICET. Estas actividades han dado lugar a variadas publicaciones académicas en el campo educativo y de las ciencias sociales.

EN SEPTIEMBRE 2° CONVOCATORIA A INSCRIPCIONES DOCSOC 2022

LA RECEPCIÓN DE INSCRIPCIONES SERÁ DURANTE LA TERCERA SEMANA DE SEPTIEMBRE

Del 19 al 23 de septiembre tendrá lugar la recepción de inscripciones correspondientes al segundo llamado de 2022 del **Doctorado en Ciencias Sociales** de la Facultad de Ciencias Humanas de la Universidad Nacional de Río Cuarto, **Carrera Categorizada A por CONEAU,** Resolución 644/19 de diciembre 2019.

El **Doctorado en Ciencias Sociales (FCH-UNRC)** está orientado a la formación académica para el desarrollo de la investigación científica en las disciplinas de las ciencias sociales o en campos disciplinares y áreas problemáticas afines. También capacita para el asesoramiento y la participación en todo aquello que compete a las ciencias sociales en la elaboración y desarrollo de diagnósticos, diseños y evaluaciones de políticas públicas.

CONSULTAS E INFORMES
Doctorado en Ciencias Sociales. Correo electrónico: doctoradosoc@hum.unrc.edu.ar.
Secretaría de Posgrado de la FCH-UNRC. Correo electrónico: secposgrado@hum.unrc.edu.ar.

MÁS INFORMACIÓN

Fecha: 25 y 26 de agosto, 1, 2, 8 y 9 de septiembre de 2022. **Horas totales:** 40 (2 créditos). **Modalidad:** Presencial. **Lugar:** Sala 23 del DOCSOC (FCH-UNRC). **Arancel:** Estudiantes nacionales: $4.800; Estudiantes extranjeros: equivalente a USD 50,00. **Informes y/o consultas:** doctoradosoc@hum.unrc.edu.ar.

MÁS INFORMACIÓN

REQUISITOS Y DOCUMENTACIÓN A PRESENTAR

CLICK AQUÍ

DEL 17 AL 21 DE OCTUBRE PROPUESTAS ESTUDIANTES Y GRADUADOS. HASTA EL 23 DE AGOSTO

I Semana del Posgrado de la Facultad de Ciencias Humanas (UNRC). Convocatoria a la presentación de resúmenes

Desde la Secretaría de Posgrado de la FCH-UNRC invitamos a participar de la **I Semana del Posgrado de la Facultad de Ciencias Humanas** a realizarse entre los días 17 y 21 de octubre de 2022. Esta jornada tiene como objetivo impulsar la discusión sobre las políticas de posgrado que orientan las carreras existentes y visibilizar la intensa labor que se desarrolla en esos trayectos. El evento prevé diferentes actividades: conferencias de especialistas, paneles con autoridades de las carreras, muestras audiovisuales, instancias de diálogo entre estudiantes y graduados, entre otras.

Entre tales actividades, se destaca el desarrollo de rondas de discusión en torno a la temática **"Mi tesis de posgrado",** los días 19, 20 y 21 de octubre entre las 10-12 hs y 16-18 hs. Esta instancia se presenta como un espacio de encuentro donde graduados y estudiantes de posgrado puedan compartir tanto sus avances de investigación como reflexiones sobre las distintas dimensiones implicadas en la elaboración de la tesis o trabajos finales. En ese sentido, se convoca a la presentación de propuestas de graduados y estudiantes de posgrado, las cuales pueden estructurarse en torno a algunas de las siguientes ejes: 1) Proyecto de investigación; 2) Discusiones conceptuales y estados de la cuestión; 3) Avances de investigación; 4) Resultados finales; 5) Reflexiones metodológicas sobre la construcción de la tesis; 6) Otras temáticas que consideren relevantes.

Envío de Resúmenes: hasta el 23 de agosto. **Más información:** posgrado.fch.unrc@gmail.com

1° CIRCULAR | FORMULARIO PRESENTACIÓN DE RESÚMENES

EN DEBATE MIRADAS SOBRE EL TRABAJO Y LA ECONOMÍA POPULAR

¿Planes vs. Trabajo? El eterno retorno de una falsa oposición

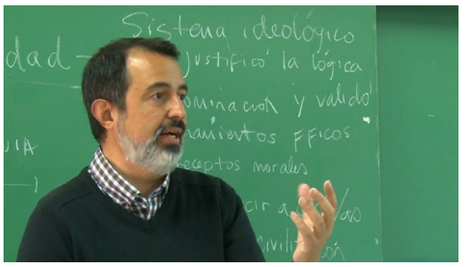

A CARGO DEL DR. GÓMEZ QUINTERO

Amplia participación. Se desarrolla el curso del DOCSOC "Nuevas emergencias sociales en el siglo XXI"

Con una amplia participación de estudiantes de Posgrado, se desarrolla el Curso Curricular del DOCSOC **"Nuevas emergencias sociales en el Siglo XXI: vulnerabilidades y representaciones sociales",** a cargo del **Dr. Juan David Gómez Quintero,** docente e investigador del Grupo de Estudios Sociales y Económicos del Tercer Sector (GESES) de la Universidad de Zaragoza (Unizar), España. Desarrollado durante la segunda y tercera semana de agosto, el espacio formativo tiene como objetivo profundizar en las principales corrientes opositoras al paradigma del desarrollo y la modernización emergentes en las últimas décadas y en los nuevos actores y subjetividades a ellas asociados.

La actividad formativa constituye una de las múltiples actividades desarrolladas en el marco de la estancia académica que el profesor **Gómez Quintero** realiza, desde el mes de junio, en la Universidad Nacional de Río Cuarto. En tal sentido, su visita ha constituido una significativa instancia para profundizar los vínculos académicos entre la UNRC y la Unizar, compartir experiencias de posgrado, abordar temáticas en común y delinear agendas futuras trabajo conjunto e intercambio institucional.

TESTIMONIOS VOCES DEL DOCSOC

Una construcción dicotómica organiza desde hace décadas buena parte del debate acerca de las posibilidades e imposibilidades de inserción laboral de los “sectores populares”: la oposición entre planes y trabajo. Este binomio reaparece incansablemente: transformar los planes en trabajo o, directamente, acabar con ellos parece constituirse en el objetivo principal que ordena una parte importante de la discusión política actual. ¿Qué muestra y qué oculta esta supuesta oposición? ¿Cómo viven estos discursos los sectores populares organizados? **Por Florencia Pacífico (CITRA-CONICET-UMET) y María Victoria Perissinotti (IDACOR-CONICET) para La tinta.**

LEER ARTÍCULO

Diálogos entre la UNRC y la Unizar (España): "El intercambio nos enriquece a todos"

Diálogo con el **Dr. Juan David Gómez Quintero,** de la Universidad de Zaragoza (España).

REPRODUCIR

EXPERIENCIAS Y VIVENCIAS DEL DOCTORADO: IDEAS, VOCES Y PROTAGONISTAS

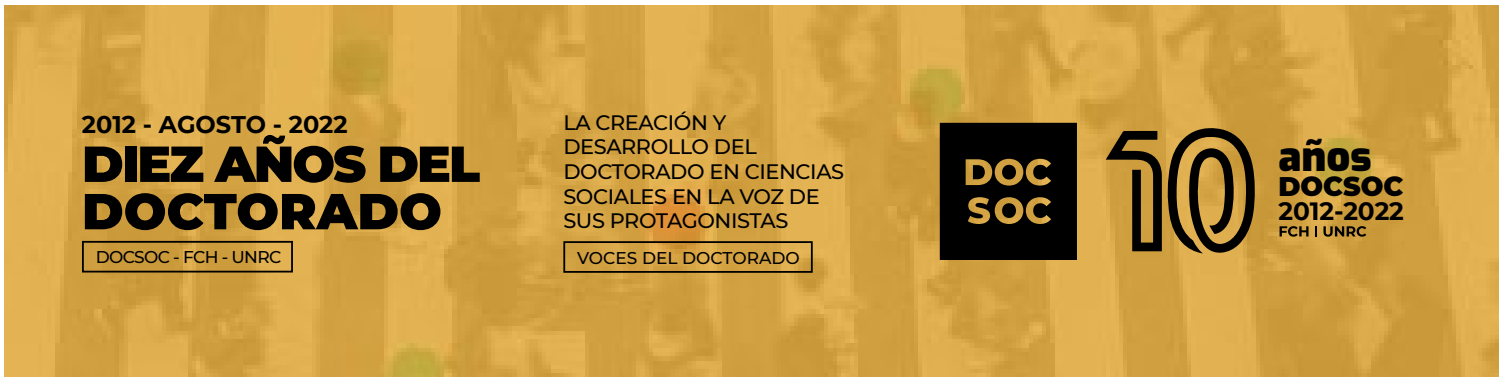

Dr. GUSTAVO CIMADEVILLA **DIRECTOR DEL DOCSOC (FCH-UNRC)**

UN DOCTORADO ABIERTO A LOS DESAFÍOS Y EMERGENCIAS DE LOS TIEMPOS POR VENIR

Esp. FABIO DANDREA

DIEZ AÑOS DEL DOCSOC: UN PROGRAMA DE TRABAJO ATENTO A LA HETEROGENEIDAD, AMPLITUD Y COMPLEJIDAD DE LA FCH-UNRC

El Doctorado en Ciencias Sociales: un desafío histórico de la Facultad de Ciencias Humanas. Un programa abierto a la heterogeneidad, amplitud y complejidad de la FCH-UNRC. La máxima

Diez años del Doctorado en Ciencias Sociales: de las inquietudes iniciales a la satisfacción por la labor cumplida. La formación de posgrado en el ámbito local: el DOCSOC como un espacio de oportunidades. El mundo en que vivimos, sus desafíos e incertidumbres, como motor de la investigación social. Tensiones entre lo local y lo global: diálogos e intercambios hacia un conocimiento situado. Un Doctorado abierto a los desafíos y emergencias de los tiempos por venir.

Debates que nutren la historia institucional y disciplinaria del DOCSOC. Mirada reflexiva que desde el presente pone en perspectiva el camino recorrido, a la vez que alumbra los pasos por venir. En su 10° Aniversario de vida, dialogamos con el **Dr. Gustavo Cimadevilla,** director del Doctorado en Ciencias Sociales de la FCH-UNRC.

REPRODUCIR

Dra. MABEL GRILLO **PRIMERA DIRECTORA DEL DOCSOC (FCH-UNRC)**

MEMORIAS, DESAFÍOS Y SUEÑOS DE UN DOCTORADO POSIBLE

La creación del Doctorado y sus momentos inaugurales: entre la pertinencia disciplinar y la organización de un programa posible. Los primeros años: una primera cohorte que abre camino y la visita de destacadas personalidades académicas. Los talleres de tesis como espacio privilegiado para pensar la novedad en ciencias sociales. El estudio científico de lo social: implicancias, aportes y desafíos en el marco de la complejidad, la heterogeneidad y las asimetrías de un mundo en permanente cambio.

A diez años de la creación del DOCSOC, dialogamos con la **Dra. Mabel Grillo,** primera directora del Doctorado en Ciencias Sociales de la FCH-UNRC.

REPRODUCIR

categorización de CONEAU: síntesis del accionar institucional y de su proyección académica. El trabajo desde la Secretaría de Posgrado y una oferta de formación atenta a las demandas emergentes. Una mirada hacia el futuro: el apoyo a la gestión desde la Secretaría de Posgrado y una revisión actualizada de los procesos macroinstitucionales.

En el 10° Aniversario del DOCSOC, dialogamos con el **Esp. Fabio Dandrea,** Decano de la Facultad de Ciencias Humanas de la UNRC.

REPRODUCIR

Mag. GISELA VÉLEZ

EL NACIMIENTO DEL DOCSOC: DE LA NECESIDAD INSTITUCIONAL A LA AGENCIA DE SUS PROTAGONISTAS

La creación del Doctorado y sus momentos inaugurales. Tres pilares fundamentales: convicción política, trabajo sostenido y construcción colectiva. Las ciencias sociales frente a los desafíos actuales: pensarnos y transformarnos como sociedad. Una huella de identidad: un pensamiento situado desde América Latina.

Con tales tópicos por delante, dialogamos con la **Mag. Gisela Vélez,** ex-decana de la FCH-UNRC (2011-2014 y 2014-2017) en cuyos mandatos institucionales tuvo lugar la creación y desarrollo inicial del Doctorado en Ciencias Sociales.

REPRODUCIR

Mgter. GISELA VÉLEZ

TRAYECTORIA FECUNDA: RECONOCIMIENTOS, AGENDAS Y LOGROS DE UNA PROACTIVA HISTORIA INSTITUCIONAL

Dra. CLAUDIA KENBEL COORDINADORA ADJUNTA DEL DOCSOC (FCH-UNRC)

DIEZ AÑOS DEL DOCSOC: TIEMPO DE BALANCES Y TIEMPO DE AGRADECIMIENTO

El Doctorado en Ciencias Sociales: un hito en la historia institucional de la Facultad de Ciencias Humanas de la UNRC. Un ámbito para la producción de conocimiento, la discusión y la incidencia pública en el campo social. Voluntades y acciones: la gestión institucional en el desarrollo de una carrera doctoral. El Doctorado en Ciencias Sociales como proyecto institucional. Diez años del Doctorado: un tiempo de desafío y un tiempo de agradecimiento.

Con tales tópicos por delante, dialogamos con la **Dra. Claudia Kenbel,** Coordinadora Adjunta del Doctorado en Ciencias Sociales de la FCH-UNRC.

REPRODUCIR

Proyectar y concretar una carrera doctoral en las ciencias sociales: un desafío y un logro colectivo. La máxima calificación de CONEAU: un reconocimiento a la estructura, gestión y proyección académica del Doctorado. Una amplia y sostenida agenda de trabajo que consolida el posgrado en nuestra universidad. La formación de Doctores en Ciencias Sociales y su impacto en la comunidad universitaria local.

En el 10° Aniversario del DOCSOC, dialogamos con la **Mag. María Inés Valsecchi,** Secretaria de Posgrado de la FCH-UNRC.

REPRODUCIR

DOC SOC 10 años DOCSOC 2012-2022 FCH | UNRC

NUESTROS EGRESADOS

CONTRIBUCIONES MÚLTIPLES Y HETEROGÉNEAS AL CAMPO DE LAS **CIENCIAS SOCIALES**

DRA. MARÍA ANGÉLICA CARLOSENA

COMUNICACIÓN, ORGANIZACIONES SOCIALES E INCIDENCIA EN POLÍTICAS PÚBLICAS

CONDICIONES DE POSIBILIDAD DE UN MODO ASAMBLEARIO LOCAL DESDE EL ESTUDIO DE CASOS

LEER ENTREVISTA

DR. CARLOS MANUEL GONZÁLEZ

EPISTEMOLOGÍA Y ONTOLOGÍA DE LA COMPLEJIDAD EN EL SISTEMA-MUNDO

POLÍTICA Y JURIDICIDAD EN IMMANUEL WALLERSTEIN

LEER ENTREVISTA

DR. MARCELO DUCART

EL DEPORTE CUENTA

ACERCA DE LAS ORGANIZACIONES DEPORTIVAS DE LA CIUDAD DE RÍO CUARTO DESDE UNA PERSPECTIVA SOCIO-HISTÓRICA LOCAL Y REGIONAL

LEER ENTREVISTA

DR. HUGO DARÍO ECHEVERRÍA

MÉTODOS DE INVESTIGACIÓN E INFERENCIAS EN CIENCIAS SOCIALES

UNA PROPUESTA PARA ANALIZAR SU VALIDEZ

REPRODUCIR

DR. CÉSAR EDUARDO SOLER

PROBLEMAS CON LAS TICS EN LA NUEVA SOCIEDAD DIGITAL

ANÁLISIS DE SUS POSIBLES CAUSAS

REPRODUCIR

DRA. MARÍA CECILIA TOSONI

EVALUACIÓN ESCOLAR: CONFLICTOS Y RESPUESTAS

UN ESTUDIO SOBRE LOS DISCURSOS Y LAS PRÁCTICAS DE LOS AGENTES EDUCATIVOS

REPRODUCIR

DR. SANTIAGO ESTEBAN PEPPINO

LENGUAJE Y SUJETO

UNA CONFRONTACIÓN ENTRE LA ÉTICA DISCURSIVA DE KARL-OTTO APEL Y LA ÉTICA DEL PSICOANÁLISIS DE JACQUES LACAN

REPRODUCIR

DRA. IVANA ANDREA BRIDAROLLI

LAS MARCAS DE LA ENUNCIACIÓN LOCAL EN MOVIMIENTO

ANÁLISIS DE ACTORES Y DISCURSOS POLÍTICOS DE LA GESTIÓN GUBERNAMENTAL EN EL SUR CORDOBÉS (2008-2016)

REPRODUCIR

DRA. ANDREA MARINA D'ATRI

LA DERROTA DEL ATUEL. IMAGINARIOS SOCIALES EN EL CONFLICTO POR EL AGUA EN LA PAMPA (ARGENTINA)

REPRODUCIR

DOC SOC 10 años DOCSOC 2012-2022 FCH | UNRC

POSTALES DEL DOCSOC

VISITAS ILUSTRES. UNA HISTORIA VISUAL DE LOS EVENTOS QUE SIGNARON LOS DIEZ AÑOS DEL DOCTORADO

DR. ALEJANDRO BLANCO

DRA. PILAR MONREAL REQUENA

DRA. DELIA CROVI

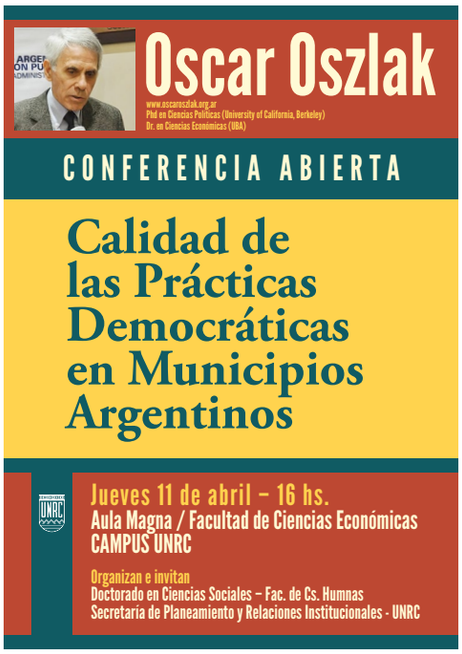

DRA. MARIEL ZAMANILLO

DR. OSCAR OSZLAK

DRA. RITA SEGATO

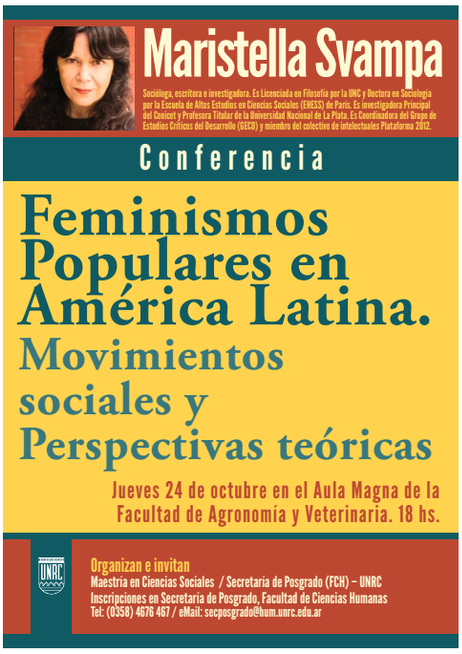

DR. RENATO ORTIZ

DRA. ROXANA CABELLO

DRA. MARISTELLA SVAMPA

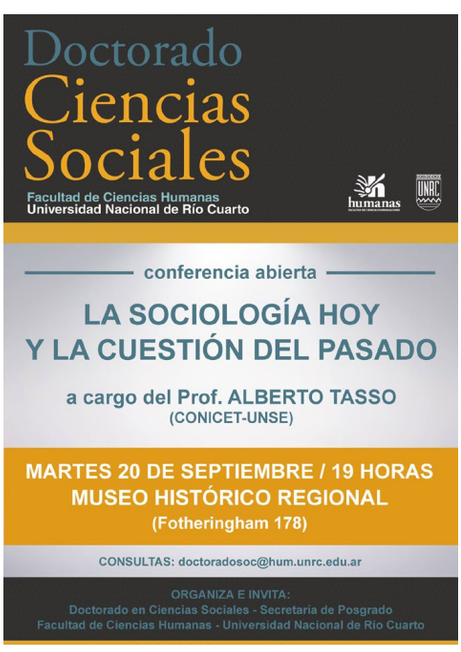

DR. ALBERTO TASSO

DR. JUAN IGNACIO PIOVANI

DR. AGUSTÍN SALVIA

EVENTOS CIENTÍFICOS, CONVOCATORIAS Y CURSOS DE POSGRADO

AGENDA DE POSGRADO DE LA FCH-UNRC

FCH-UNRC INSCRIPCIONES ABIERTAS. CURSO NO ARANCELADO

CURSO EXTRACURRICULAR DE POSGRADO. LA SOCIEDAD DE CONTROL, ARQUEOLOGÍA, GENEALOGÍA, GUBERNAMENTALIDAD Y CIENCIAS SOCIALES

OBJETIVO GENERAL
Abordar la complejidad del pensamiento de Michel Foucault y sus aportes a la labor analítica y hermenéutica de las ciencias sociales y de las humanidades para pensar las dinámicas del poder en el siglo XXI.

OBJETIVOS ESPECÍFICOS
a) Abordar en detalle el itinerario del abordaje foucaultiano; b) Especificar sus estudios respecto a la gubernamentalidad, biopolítica y sociedad de control; c) Recalar en el análisis presente de los rasgos disciplinatorios, de normalización, excepcionalidad, vigilancia y control de las sociedades de nuestro tiempo; d)Proyectar el valor heurístico y hermenéutico del trabajo de Michel Foucault para las ciencias sociales.

DOCENTE RESPONSABLE
DR. CARLOS MANUEL GONZÁLEZ (EX DOCENTE-INVESTIGADOR FCH-UNRC)

MÁS INFORMACIÓN. Fechas: 26 de agosto - 02, 09, 16 y 23 de septiembre de 2022. Horario: De 14 a 18 hs. Modalidad: Presencial. Créditos: 1 (20 horas). Sin arancel. Informes y consultas: secposgrado@hum.unrc.edu.ar.

FORMULARIO DE INSCRIPCIÓN

FCH-UNRC / ISTE INSCRIPCIONES ABIERTAS. SEMINARIO NO ARANCELADO

SEMINARIO EXTRACURRICULAR DE POSGRADO. SINDICALISMO EN ARGENTINA. UN ENFOQUE SOCIOLÓGICO

OBJETIVO GENERAL

INSCRIPCIONES HASTA EL 31/08

Convocatoria Fulbright para Graduados. Becas para Maestría y Doctorado en Estados Unidos

La Comisión Fulbright y el Consejo Federal de Inversiones (CFI) anuncian un nuevo programa de becas conjunto destinado a financiar los estudios de posgrado en Estados Unidos de jóvenes graduados argentinos, con origen en las provincias que forman parte del CFI. El objetivo es apoyar a graduados destacados de carreras del nivel universitario y terciario (con una duración mínima de cuatro años) en diversas disciplinas, para que cursen una maestría o doctorado en instituciones de Estados Unidos, a fin de aplicar sus nuevas habilidades y saberes en el desarrollo del país, a su regreso.

La beca dura un año académico, renovable a dos, según el rendimiento del becario. La misma cubre pasaje de ida y vuelta, estipendio mensual, un programa de salud de emergencias, aranceles y matrícula de la universidad (total o parcial, dependiendo de la universidad).

Fecha límite para postular: 31 de agosto de 2022.

MÁS INFORMACIÓN

COMIENZA EL 1° DE SEPTIEMBRE

Ley Micaela (Ley 27.499). Ciclo de capacitación y formación en género para graduadas/os de la UNRC

El curso se propone como un espacio de formación y debate, fundado en desarrollos analíticos de la sociología -desde sus primeros pasos en la Argentina hasta la actualidad- sobre las variables estructurales y subjetivas que inciden en las formas organizativas y los posicionamientos políticos de los principales sindicatos y centrales de nuestro país, con un recorrido histórico que va desde el primer peronismo hasta la actualidad.

OBJETIVOS ESPECÍFICOS
Contribuir a que los/las estudiantes de posgrado, durante su proceso de investigación y elaboración de la tesis: a) Analicen los factores estructurales y subjetivos que inciden en la gravitación de las principales organizaciones de trabajadores en Argentina (en el campo sindical y político), desde el primer peronismo hasta la actualidad; b) Identifiquen las principales herramientas analíticas de la disciplina sociológica que están involucradas en el desarrollo teórico y argumental de los análisis sobre sindicalismo y política en argentina; c) Reconozcan las principales variables estructurales que influyeron en cada coyuntura histórica y que caracterizan a los distintos debates sociológicos en torno al objeto sindical en Argentina.

DOCENTE RESPONSABLE
DR. JOAQUÍN ALBERTO ALDAO (ISTE - UNRC/CONICET)

DOCENTES COLABORADORES
DRA. PAULA ANDREA LENGUITA (CEIL - CONICET)
DR. PABLO ESTEBAN GHIGLIANI (IDIHCS-CONICET/UNLP)
DR. GUSTAVO NICOLÁS CONTRERAS (INHUS- CONICET/UNMDP)

MÁS INFORMACIÓN. Fechas: 2, 16 y 30 de Septiembre; 14 y 28 de Octubre y 11, 18 y 25 de Noviembre de 2022. Horario: De 17 a 20 hs. Modalidad: Virtual. Créditos: 2 (40 horas). Sin arancel. Informes y consultas: secposgrado@hum.unrc.edu.ar.

FORMULARIO DE INSCRIPCIÓN

CONGRESOS, ENCUENTROS Y JORNADAS

QesQ 2022. XXV JORNADAS "QUIÉN ES QUIÉN EN COMUNICACIÓN", X FORO DE GRADUADOS Y XIII EXPOCOM (DCC-FCH-UNRC)

Durante los días 5 y 6 de septiembre se desarrollarán las **XXV Jornadas "Quién es Quién en Comunicación", X Foro de Graduados y XIII EXPOCOM,** organizadas por el Centro de Investigaciones en Comunicación (CICOM) y el Departamento de Ciencias de la Comunicación de la FCH-UNRC. A desarrollarse en el Centro Cultural Trapalanda, en el centro de la ciudad de Río Cuarto, el evento académico se presenta como un espacio para el diálogo, debate y socialización de los procesos, prácticas y producciones en docencia, investigación y extensión del Departamento de Ciencias de la Comunicación de la FCH-UNRC.

Más información: Click Aquí.

FOPAR 2022. II SIMPOSIO DEL FORO PARA EL AGRO ARGENTINO: "HACIA LA DEFINICIÓN DE UNA AGENDA DE INVESTIGACIÓN"

Durante los días 8 y 9 de septiembre tendrá lugar el **Segundo Simposio del Foro Para la Argentina Rural (FoPAr): "Hacia una nueva agenda de investigación",** organizado por el Grupo de Investigación y Extensión en Historia Regional (GIEHR) de la Universidad Nacional de Río Cuarto (UNRC) y el Centro de Estudios de la Argentina Rural (CEAR) de la Universidad Nacional de Quilmes (UNQ). A desarrollarse en el Campus de la UNRC, el evento académico procura poner en diálogo las experiencias de diversos actores con las agendas de investigación, a los fines de pensar las claves que orientan las actuales indagaciones sobre el agro argentino.

Envío de resúmenes: hasta el 26/08/22. **Más información:** Click Aquí.

CICH 2022. II CONGRESO INTERNACIONAL DE CIENCIAS HUMANAS "ACTUALIDAD DE LO CLÁSICO Y SABERES EN DISPUTA DE CARA A LA SOCIEDAD DIGITAL"

A partir del 1° de septiembre se desarrollará el "Ciclo de capacitación y formación en género para graduadas/os de la UNRC - Ley Micaela (Ley 27.499)", organizado por la Secretaría de Extensión de la UNRC y a cargo del Área de Actuación en situaciones de Violencia de Género y Discriminación de la UNRC. Destinado a graduadas/os y estudiantes avanzadas/os de la UNRC, el espacio formativo tiene como objetivos brindar herramientas teóricas y de reflexión sobre la temática de género y violencia contra las mujeres a las/os graduadas/os de la UNRC, así como también recursos que permitan realizar acciones frente a situaciones de violencia contra las mujeres. Actividad gratuita y con certificación oficial de la UNRC.

Más información. Modalidad: tres encuentros virtuales y un encuentro presencial. Días y horarios: 1/09, 22/09, 6/10 - de 18 a 20 horas (se utilizará el aula virtual EVELIA); 20/10 de manera presencial en la UNRC. Consultas e informes: graduadosygraduadas@ac.unrc.edu.ar.

INSCRIPCIÓN

CURSOS DE POSGRADO

CLICK +INFO

Los días 9, 10 y 11 de noviembre se realizará el **II Congreso Internacional de Ciencias Humanas "Actualidad de lo clásico y saberes en disputa de cara a la sociedad digital",** organizado por el Laboratorio de Investigación en Ciencias Humanas (UNSAM/ CONICET) y la Escuela de Humanidades de la UNSAM. A desarrollarse en el campus universitario de la UNSAM, el evento académico apuesta al diálogo inter y transdisciplinario y convoca a la participación de investigadores/as, profesionales y estudiantes de las diferentes áreas académicas de las Humanidades.

Envío de resúmenes: hasta 12/09/22. **Más información:** Click Aquí.

JEPE 2022. XII JORNADAS DE ETNOGRAFÍA Y PROCESOS EDUCATIVOS (JEPE-IDES)

Durante los días 21, 22 y 23 de septiembre se realizarán las **XII Jornadas de Etnografía y Procesos Educativos (JEPE-IDES),** organizadas por Grupo de Estudio y Trabajo "Antropología y Educación" del Centro de Antropología Social del Instituto de Desarrollo Económico y Social (CIS-IDES/CONICET). A desarrollarse de manera virtual, las JEPE se presentan como un espacio de diálogo y debate en torno a los estudios sobre fenómenos educativos con enfoque etnográfico desarrollados en escenarios y tiempos diversos, entre actores y contextos distintos.

Más información: Click Aquí.

DDHH Y MEMORIA. V COLOQUIO INTERNACIONAL LENGUAJES DE LA MEMORIA & IV CONGRESO INTERNACIONAL DE LITERATURA Y DERECHOS HUMANOS

Durante los días 22, 23 y 24 de septiembre se desarrollará el V Coloquio Internacional Lenguajes de la Memoria y el IV Congreso de Literatura y Derechos Humanos, cuyo eje principal es "Los sujetos y los lugares de la memoria y los DDHH entre siglo XX y XXI". Coorganizado por la Facultad de Lenguas y la Facultad de Artes de la UNC, ambas instancias vertebrarán las reflexiones desde los diferentes lenguajes de la cultura, bajo la premisa de que las agendas de Derechos Humanos y de las memorias potencian diferentes perspectivas interdisciplinares y el debate en torno a cómo los lugares, los desplazamientos, las nuevas territorialidades no les es ajena como reflexión histórica cultural.

Más información: Click Aquí.

CONFERENCIA. VII CONFERENCIA DE ESTUDIOS ESTRATÉGICOS "POLOS DE PODER, MULTILATERALISMO Y DILEMAS DE LA TRANSICIÓN HACIA UN NUEVO ORDEN INTERNACIONAL"

Del 26 al 28 de octubre tendrá lugar la **VII Conferencia de Estudios Estratégicos,** organizado por el Centro de Investigaciones de Política Internacional (CIPI), con el coauspicio del Consejo Latinoamericano Sociales (CLACSO). Bajo la consigna **"Polos de poder, multilateralismo y dilemas de la transición hacia un nuevo orden internacional",** la VII Conferencia de Estudios Estratégicos invita a debatir sobre cómo nuevas alianzas y hegemonías regionales pueden generar cambios en las estructuras y formatos de la toma de decisiones a escala global. El evento académico se desarrollará en La Habana, Cuba.

Envío de resúmenes: hasta 15/09/22. **Más información:** Click Aquí.

CONVOCATORIAS DE REVISTAS Y PUBLICACIONES

CONVOCATORIA. REVISTA TEMAS Y PROBLEMAS DE COMUNICACIÓN (CICOM-DCC-FCH-UNRC)

La *Revista Temas y Problemas de Comunicación,* del Centro de Investigaciones en Comunicación del DCC-FCH-UNRC, convoca a la presentación de artículos para su Volumen N° 20 (2022).

Envíos: hasta 19/08/22. **Más información:** Click Aquí.

CONVOCATORIA. REVISTA CAMPOS EN CIENCIAS SOCIALES (UNIVERSIDAD DE SANTO TOMÁS). DOSSIER: "AMBIENTE Y SOCIEDAD"

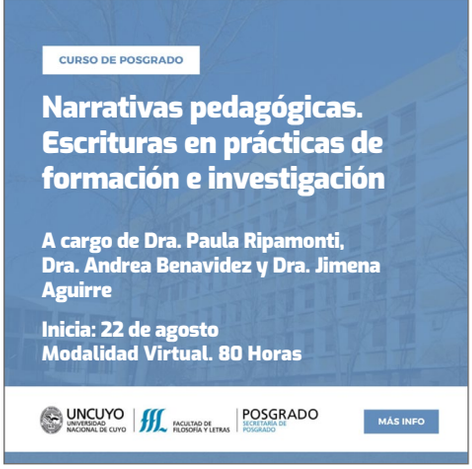

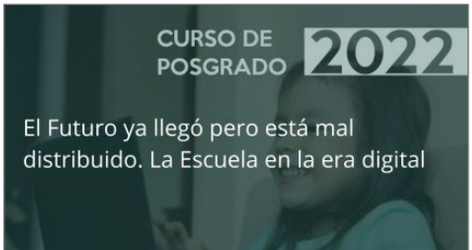

La *Revista Campos en Ciencias Sociales* convoca a la presentación de contribuciones para el dossier especial sobre *"Ambiente y Sociedad"* a publicarse en el primer semestre de 2023. Editada por la División de Ciencias Sociales de la Universidad Santo Tomás (Colombia), el objetivo es ser un espacio de debate y difusión, dirigido a académicos, investigadores, profesionales, estudiantes y, en general, a aquellas personas que estén interesadas en contribuir a la discusión en el campo de las ciencias sociales en diferentes ámbitos como lo cultural, social, político, económico y ambiental.

Envíos: hasta 30/08/22. **Más información:** Click Aquí.

CONVOCATORIA. REVISTA IRICE (UNR/CONICET). DOSSIER TEMÁTICO N° 44

La *Revista IRICE,* editada por el Instituto Rosario de Investigaciones en Ciencias de la Educación (UNR/CONICET) convoca a la presentación de artículos para el dossier *"Inclusión socio educativa de las personas con discapacidad desde la perspectiva de los Derechos Humanos",* que será publicado en su Número 44 (junio de 2023).

Envíos: hasta 15/09/22. **Más información:** Click Aquí.

CONVOCATORIA. REVISTA ARGENTINA DE CIENCIA POLÍTICA. DOSSIER N° 30

La *Revista Argentina de Ciencia Política (EUDEBA),* convoca a la presentación de artículos para el dossier "Elecciones argentinas 2021, entre la pandemia y la polarización", a publicarse en su N° 30 (Junio 2023). El objetivo de este dossier es generar aportes que permitan analizar y reflexionar sobre las elecciones legislativas llevadas a cabo en Argentina en el año 2021, las principales razones del voto y sus posibles consecuencias en el reordenamiento del sistema político argentino.

Envíos: hasta 15/10/22. **Más información:** Click Aquí.

OTROS BOLETINES CON INFORMACIÓN DE INTERÉS

BOLETÍN INFORMATIVO DE LA SECRETARÍA DE POSGRADO Y COOPERACIÓN INTERNACIONAL DE LA UNIVERSIDAD NACIONAL DE RÍO CUARTO

Año N° 16, Número 184. Río Cuarto. Leer: Boletín-spyciunrc

BOLETÍN INFORMATIVO DE LA SECRETARÍA DE INVESTIGACIÓN Y POSGRADO DE LA FACULTAD DE CIENCIA POLÍTICA Y RELACIONES INTERNACIONALES DE LA UNIVERSIDAD NACIONAL DE ROSARIO
Número 116. Rosario, Agosto de 2022. Leer: Boletín-fcpolit

CONSTRUYENDO SOCIALES. BOLETÍN INFORMATIVO DE LA FACULTAD DE CIENCIAS SOCIALES DE LA UNIVERSIDAD NACIONAL DE CÓRDOBA

Número 178. Córdoba, Agosto de 2022. Leer: Boletín-fcsunc

BOLETÍN INFORMATIVO DE LA FACULTAD DE FILOSOFÍA Y HUMANIDADES DE LA UNIVERSIDAD NACIONAL DE CÓRDOBA

Número 840. Córdoba, Agosto de 2022. Leer: Boletín-ffyh

BOLETÍN TRANSICIONES DEL CENTRO DE PENSAMIENTO CRÍTICO "PEDRO PAZ" (FACULTAD DE CIENCIAS ECONÓMICAS, JURÍDICAS Y SOCIALES, UNSL)

Número 21. Villa Mercedes, San Luis, Agosto 2022. Leer: Boletín-cpp

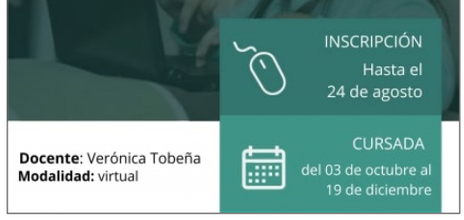

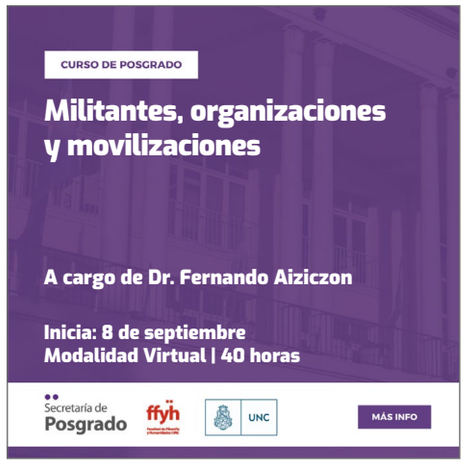

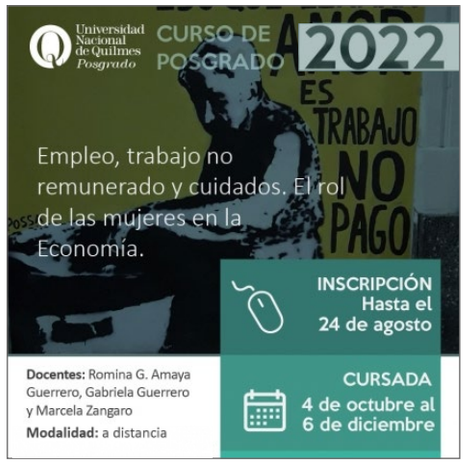

TRAMAS. CIENCIA DESDE LA DIVERSIDAD DE MODOS, MEDIOS Y GÉNEROS COMUNICATIVOS

RITA SEGATO. NUEVOS PARADIGMAS PARA PENSAR(NOS) EN MATERIA DE GÉNERO

Desde Tilcara, Ana Cacopardo dialoga con **Rita Segato.** Doctora en Antropología, teórica y activista feminista, durante 30 años vivió en Brasil e investigó las violencias contra las mujeres en Latinoamérica. Piensa los feminicidios desde el actual contexto histórico y propone nuevos paradigmas para pensar en materia de género.

Historias Debidas. Biografías para no olvidar y hacer memoria colectiva. La historia de quienes, desde espacios con mayor o menor visibilidad, trabajan para construir lazos en los que la solidaridad, la resistencia cultural, el compromiso social o la diversidad los hace partícipes de una causa común. Conduce y entrevista la periodista **Ana Cacopardo.**

REPRODUCIR

MUSEO CAMPUS.
MUSEO VIRTUAL DE LA UNIVERSIDAD NACIONAL DE RÍO CUARTO (UNRC)

VISITAR

17 DE AGOSTO. SAN MARTÍN, UN HÉROE PARA CONOCER

El 17 de agosto conmemoramos el aniversario número 172 del fallecimiento del General José de San Martín, uno de los máximos próceres de nuestra nación y del continente americano. En esta edición del programa televisivo *En el camino*, Mario Markic reconstruye los pasos del prócer libertador.

VER

EL ORIGEN DE LAS ESPECIES. LA ZAMBA

Nuestro país ofrece una diversidad musical que trasciende el espacio de la canción y el instrumento. Juan Quintero nos propone un viaje por las distintas regiones de la Argentina para conocer nuestras especies musicales y profundizar en el origen, el auténtico espíritu, la identidad y la tradición del folclore.

VER

INFORMACIONES INSTITUCIONALES Y ADMINISTRATIVAS

IR AL SITIO WEB DEL DOCSOC

Consideraciones para la realización de cursos de posgrado

Para la realización de **cursos de posgrado** -especialmente en cursos externos a la UNRC-, verificar siempre que los mismos cumplan las siguientes características:
a) Sea dictado por doctores/as o académicos con Mérito Equivalente para la unidad de dictado.
b) Preferentemente se dicten dentro del marco de una carrera de posgrado (Maestría, Doctorado).
c) Su carga horaria sea superior a 20 horas (Unidad mínima en la UNRC para reconocer 1 crédito).
d) Sean cursos con evaluación.

Tramitación de certificados y pago de anualidades

Para la tramitación de certificados de cursos, pago de anualidades y otras obligaciones con la carrera, dirigirse a la **Secretaría de Posgrado de la Facultad de Ciencias Humanas (UNRC).**

Secretaria Candela Marzari Cormick
E-mail: secposgrado@hum.unrc.edu.ar
Tel: (0358) 4676467

Informes y vías de contacto del Doctorado

Doctorado en Ciencias Sociales

Inscripciones DOCSOC 2022

1° Convocatoria: Abril 2022
2° Convocatoria: Septiembre 2022

Reglamento del Doctorado en Ciencias Sociales (FCH-UNRC)

Aprobado por el Consejo Directivo de la FCH-UNRC (RCD Nº 069/2021) y por el Consejo Superior de la UNRC (RCS 150/2021), el nuevo reglamento se adecua a la normativa vigente del Régimen Académico General de las Carreras de Posgrado de la UNRC, según lo estipula la RCS Nº 273/2019.

Finalizado el curso y aprobado se deberán presentar: Programa, Cv(s) de los profesores responsables y certificado oficial de aprobación.
Desde el DOCSOC se sugiere que antes de realizar un curso, seminario u actividad académica de posgrado se realice la consulta pertinente: doctoradosoc@hum.unrc.edu.ar

Oficina 22, Facultad de Ciencias Humanas
Correo electrónico: doctoradosoc@hum.unrc.edu.ar
Teléfono: (0358) 4676597

Secretaría de Posgrado de la Facultad de Ciencias Humanas
Teléfono: (0358) 4676467

El nuevo reglamento del Doctorado en Ciencias Sociales (DOCSOC2021) está disponible de manera online y puede consultarse en: https://www.hum.unrc.edu.ar/wp-content/uploads/2021/05/Reglamento-2021.pdf

DESCARGAR REGLAMENTO

Publicaciones, artículos y materiales de interés

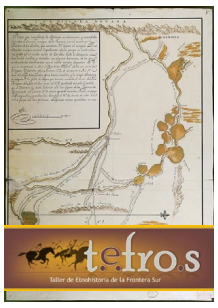

DH-FCH-UNRC

Revista TEFROS.
Vol. 20, N° 2,
Julio-Diciembre 2022

Taller de Etnohistoria de la Frontera Sur
Departamento de Historia (FCH-UNRC)

El nuevo volumen de la revista editada por el Taller de Etnohistoria de la Frontera Sur (DH-FCH-UNRC) reúne artículos de investigadores que analizan procesos interétnicos en las fronteras de diferentes territorios en área serrana, pampeana y patagónica argentina y la araucanía chilena. En este número, la agenda de la revista está marcada por el estudio sobre liderazgos, uniones y alianzas, malones, fundaciones y reducciones durante los siglos XVIII y XX, dando cuenta de una importante complejidad en torno de las relaciones sociales fronterizas.

VER MÁS

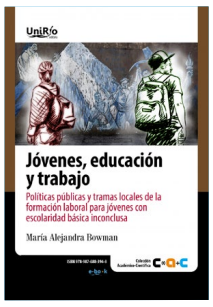

UNIRÍO EDITORA

Jóvenes, educación y trabajo. Políticas públicas y tramas locales de la formación laboral para jóvenes con escolaridad básica inconclusa

María Alejandra Bowman

Jóvenes, educación y trabajo enfoca la discusión y el análisis acerca de cómo se recontextualiza una política pública de empleo en un espacio local, qué condicionamientos institucionales se producen y qué mediaciones socioafectivas y pedagógicas pueden ser potentes para la elaboración de propuestas formativas y curriculares para jóvenes con escolaridad obligatoria inconclusa, en el marco de la ampliación de derechos sociales y el acceso a mejores oportunidades laborales y educativas.

VER MÁS

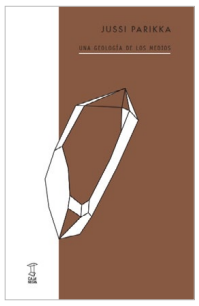

CAJA NEGRA

Una geología de los medios

Jussi Parikka

La historia de nuestra cultura medial tiene miles de millones de años. Pero descifrar el entorno digital que gobierna nuestras vidas requiere de algo más que un ejercicio de interpretación semiótica. A contracorriente de los discursos glorificadores de una supuesta inmaterialidad digital, Jussi Parikka señala aquí que las máquinas digitales actuales y su entramado socio-técnico dependen tanto de la electricidad como de una variedad de minerales que cotizan en alza en los mercados mundiales al tiempo que derraman toxinas sobre el medioambiente y afectan la salud de quienes intervienen en la fabricación de esos artefactos.

VER MÁS

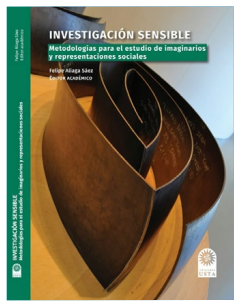

UNIRÍO EDITORA

Investigación Sensible. Metodologías para el estudio de imaginarios y representaciones sociales

Felipe Aliaga Sáez (Editor Académico)

Investigación sensible. Metodologías para el estudio de imaginarios y representaciones sociales lleva implícito un trasfondo epistemológico sobre una de las corrientes de pensamiento que ha venido formando escuela en Iberoamérica y cimentando un acercamiento responsable al conocimiento, desde el investigador que busca conocer y sentir la realidad como parte de sí mismo, una investigación sensible, en la que si debe existir sesgo este será por adentrarse y decir lo que se ve sin una supuesta neutralidad axiológica, sino con un compromiso por el bienestar y la dignidad de las personas.

VER MÁS

BOLETÍN INFORMATIVO DEL DOCSOC (FCH-UNRC)

El **Boletín Informativo del Doctorado en Ciencias Sociales (FCH-UNRC)** se presenta como un espacio para la divulgación e intercambio de información, relatos y experiencias de estudiantes, docentes, graduados y públicos interesados en la carrera. En tal sentido, les invitamos a socializar -a través de este medio- experiencias de trabajo de campo, trabajos, notas de opinión, cursos de posgrado, participaciones en eventos y toda aquella información que crean relevante en vistas a la generación colectiva de conocimiento. Escribinos a: **boletindocsoc@gmail.com**

Suscribirse / Cancelar Suscripción
Usted ha recibido este Boletín porque está suscrito al grupo "Boletín del DOCSOC". Para anular la suscripción a este grupo, envíe un mensaje a: boletíndocsoc@gmail.com.
Si desea recibir mensualmente este Boletín, puede suscribirse al grupo "Boletín del DOCSOC" enviando un mensaje a: boletindocsoc@gmail.com.

Boletín Informativo del Doctorado en Ciencias Sociales
de la Facultad de Ciencias Humanas de la Universidad Nacional de Río Cuarto.
Editores: Amir Coleff y Pedro Fassi | Correo electrónico: boletindocsoc@gmail.com

Doctorado en Ciencias Sociales (Secretaría de Posgrado - FCH - UNRC)
Director: Dr. Gustavo Cimadevilla | Coordinadora: Dra. Claudia Kenbel

Oficina 22. Facultad de Ciencias Humanas
Correo electrónico: doctoradosoc@hum.unrc.edu.ar
Teléfono: (0358) 4676597