Boletín del DOCSOC

IR AL SITIO WEB DEL DOCSOC

Boletín Informativo del Doctorado en Ciencias Sociales - FCH - UNRC Año 6, N° 53 | Octubre-Noviembre 2026

BOLETÍN DEL DOCSOC
AÑO 6, NÚMERO 53
OCTUBRE-NOVIEMBRE 2026
DOCSOC - FCH - UNRC

DOCSOC FCH UNRC

BIENVENIDOS Y BIENVENIDAS:

Tenemos el agrado de presentar la **Edición N°53 Octubre-Noviembre 2026** del **Boletín Informativo del Doctorado en Ciencias Sociales (FCH-UNRC).** Por sexto año de edición consecutiva, el Boletín del DOCSOC constituye un espacio de divulgación e intercambio de información, relatos y experiencias de estudiantes, docentes, graduados e interesados en la carrera.

En esta edición: Presentamos el nuevo curso de posgrado "Entre la estructura y la acción. Tensiones y síntesis en las teorías sociológicas de Parsons, Elias y Bourdieu", a cargo del Dr. Edgardo Pablo Rozas (UNC-UCC) y un nuevo espacio de difusión de novedades, testimonios y reflexiones del DOCSOC que está disponible en la plataforma de WhatsApp. Además, compartimos una crónica ampliada de la quinta marcha federal en defensa de las universidades públicas y, en la sección Voces y vivencias del Doctorado, la nueva obra "Dinámicas sociales, territoriales y educativas en el sur de Córdoba" del ISTE-CONICET/UNRC, la cual está coordinada por Gabriela Maldonado, Celia Basconzuelo, Edgardo Carniglia y Amir Coleff (miembros del DOCSOC).

Asimismo, encontrará en el Boletín información diversa sobre eventos académicos, cursos de posgrado, publicaciones científicas, noticias institucionales, entre otras novedades de relevancia para nuestra comunidad de posgrado. Agradeciendo vuestro acompañamiento en nuestro sexto año de edición consecutiva, los saludamos atentamente. **¡Bienvenidos/as al Boletín!**

Equipo del **Boletín del DOCSOC.**

ESPACIO ABIERTO A LA COMUNIDAD

Los invitamos a socializar, a través de este medio, experiencias de trabajo de campo, trabajos, notas de opinión, cursos de posgrado, participaciones en eventos y toda aquella información que crean relevante en vistas a la generación colectiva de conocimiento.

Escríbanos a:
boletindocsoc@gmail.com

BOLETÍN INTERACTIVO

Acceda a información ampliada y a las correspondientes páginas institucionales de destino haciendo Click en los diferentes títulos, imágenes y botones interactivos.

VER EDICIONES ANTERIORES

INFORMACIÓN DESTACADA

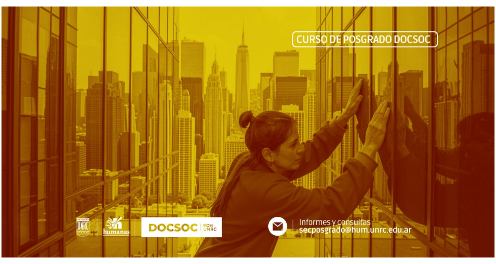

AGENDA DOCSOC FORMACIÓN CURRICULAR DE POSGRADO

INSCRIPCIONES ABIERTAS. ENTRE LA ESTRUCTURA Y LA ACCIÓN. TENSIONES Y SÍNTESIS EN LAS TEORÍAS SOCIOLÓGICAS DE PARSONS, ELIAS Y BOURDIEU

A desarrollarse los días 19, 20, 26 y 27 de noviembre; 3 y 4 de diciembre de 2026, el espacio formativo estará a cargo del Dr. Edgardo Pablo Rozas (UNC-UCC). Contará con una carga horaria de 40 horas (2 créditos). Aprobado por resolución N° 400/2026

Durante los días 19, 20, 26 y 27 de noviembre; 3 y 4 de diciembre de 2026 se desarrollará el Curso curricular de posgrado **"Entre la estructura y la acción. Tensiones y síntesis en las teorías sociológicas de Parsons, Elias y Bourdieu"**, a cargo del **Dr. Edgardo Pablo Rozas (UNC-UCC)**. El espacio curricular, a desarrollarse en el **Campus UNRC**, propone un recorrido por algunas de las ideas y conceptos fundamentales de estos tres autores (Parsons, Elias y Bourdieu), tomando como referencia o eje comparativo la tensión entre las perspectivas teóricas que destacan el papel de las estructuras objetivas, externas al individuo, las cuales se supone que lo moldean de alguna forma, y aquellas que priorizan las motivaciones subjetivas como el principal factor explicativo de dichas prácticas. A su vez, se abordan otras problemáticas planteadas por dichos autores y sobre las cuales se realizaron significativos aportes.

Bajo una modalidad de curso/talller que promueve el diálogo y la discusión teórica fundada entre estudiantes y docentes, la instancia formativa se organiza en tres módulos temáticos:

Módulo 1: Talcott Parson; la perspectiva estructural funcionalista, el marco de referencia de la acción y el sistema social

Módulo 2: Norbert Elias; la perspectiva figuracional, el proceso de civilización y el análisis de la sociedad cortesana

Módulo 3: Pierre Bourdieu; el estructural constructivismo, espacio social y clases sociales, y el Hábitus junto a las prácticas sociales

DOCENTE RESPONSABLE

Dr. Edgardo Pablo Rozas (UNC-UCC): Licenciado en Sociología (Universidad de Buenos Aires), Magíster en Sociosemiótica (Universidad Nacional de Córdoba) y Doctor en Ciencias Sociales (Universidad de Buenos Aires). Docente e investigador en la Universidad Católica de Córdoba y en la Universidad Nacional de Córdoba en cátedras de Sociología y disciplinas afines.

MÁS INFORMACIÓN

Fechas: 9, 20, 26 y 27 de noviembre; 3 y 4 de diciembre de 2026. **Horarios:** Jueves de 14 a 20 horas y viernes de 8 a 13 horas. **Carga horaria:** 40 Horas (2 créditos). **Modalidad:** Presencial. **Cupo online para estudiantes no residentes en la ciudad de Río Cuarto. Lugar:** Sala 23 del DOCSOC. Próximamente, se enviará más información sobre inscripciones definitivas en Novedades del Boletín del DOCSOC.

Consultas e informes:
doctoradosoc@hum.unrc.edu.ar /
secposgrado@hum.unrc.edu.ar

PRE-INSCRIPCIÓN

INSTITUCIONALES | MOVILIZACIÓN MASIVA EN FAVOR DE LA EDUCACIÓN PÚBLICA

SE ACABÓ EL TIEMPO
MILEI CUMPLÍ LA LEY
UNRC En Defensa de la Educación Pública
Comunidad Universitaria
AGD
ASOCIACIÓN GREMIAL DOCENTE

MARCHA FEDERAL NUEVA MOVILIZACIÓN EN LAS CALLES POR LA APLICACIÓN DE LA LEY

5° MARCHA FEDERAL UNIVERSITARIA: NUEVAMENTE UNA MULTITUD SE MOVILIZÓ EN DEFENSA DE LA UNIVERSIDAD PÚBLICA

Una nueva Marcha Federal Universitaria congregó a estudiantes, docentes, no docentes, egresados de la UNRC y diversas organizaciones aledañas. En total, ya son cinco las movilizaciones federales, en el marco del actual Gobierno Nacional, que piden por la aplicación inmediata de la Ley de Financiamiento Universitario

En la quinta marcha federal universitaria, que se llevó a cabo el pasado 15 de octubre, una masiva cantidad de riocuartenses acompañó, nuevamente, el reclamo por el incumplimiento de la **Ley de Financiamiento**. Una vulneración a los derechos de docentes, no docentes y de toda la comunidad universitaria que es catalogado por la Justicia Nacional como un hecho inconstitucional. En dicha movilización, se pronunció un documento único en las manifestaciones de todo el país. Dicha lectura estuvo a cargo de la **Rectora de la UNRC**, **Marisa Rovera**.

"La V Marcha Federal Universitaria se convoca con tres grandes consignas que leen la problemática universitaria en el contexto de la cruda realidad de nuestro país y de los sueños colectivos que construyeron la universidad pública argentina que reivindicamos y que cotidianamente construimos", reza uno de los párrafos leídos por Rovera.

Y añade: "Esta nueva Marcha Federal Universitaria es la manifestación de la voluntad de la comunidad universitaria, pero también de la ciudadanía toda, de hacer cumplir el principal instrumento para su sostenimiento: la Ley de Financiamiento Universitario. El incumplimiento por parte del gobierno nacional de la ley nos enfrenta a uno de los peores problemas que podemos tener como sociedad: poner en riesgo nuestra democracia y nuestro sistema republicano. El Congreso de la Nación y el Poder Judicial nos han dado la razón sancionando una ley, declarando inconstitucional la pretensión del gobierno de anularla y estableciendo una medida cautelar que exige el cumplimiento inmediato de sus artículos 5 (salarios) y 6 (becas)"

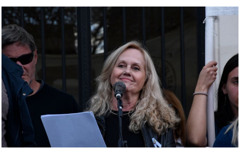

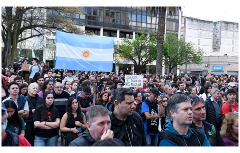

Boletín del DOCSOC
SPI
DOCSOC

INSTITUCIONAL

NUEVO ESPACIO DE DIFUSIÓN. EL DOCSOC ABRE SU PROPIO CANAL DE DIFUSIÓN POR WHATSAPP

A partir de la plataforma de mensajería WhatsApp, el Boletín del DOCSOC hace extensiva las novedades de la carrera de posgrado gracias a su nuevo canal de difusión gratuito que está al alcance de todos los usuarios interesados.

El **Boletín del DOCSOC** abre su nuevo canal de difusión mediante la plataforma de mensajería masiva **WhatsApp**. A partir del pedido de los suscriptores para añadir una nueva vía de comunicación que complemente el habitual envío del boletín mensual de la carrera y otras novedades relacionadas con el **Doctorado en Ciencias Sociales (FCH-UNRC)**, las autoridades del **DOCSOC** aceptaron la propuesta de añadir una nueva herramienta gratuita y pública que nutra con información a toda la comunidad de seguidores e interesados en la carrera de posgrado.

Esta iniciativa apoya la llegada de noticias a un número ilimitado de seguidores y no sustituirá el envío habitual de las novedades de la carrera a través del correo del **Boletín del DOCSOC**.

En dicho canal de difusión, los seguidores simplemente reciben la información y, si lo desean, pueden reaccionar a los mensajes con emojis. Pero no pueden responder directamente a los mismos ni comunicarse entre los miembros del espacio de difusión. Esto asegura el anonimato y la privacidad dentro de la plataforma, preservando la seguridad de los datos personales de los usuarios que sólo se limitan a recibir noticias relacionadas a la carrea del doctorado.

Para incorporarse a dicho canal, se debe abrir la plataforma de WhatsApp, ingresar en la sección de ***"Novedades"***, seleccionar el botón ***"Explorar"*** en el apartado ***"Canales"*** y en el buscador escribir el nombre del canal del boletín, el cual es ***"Boletín del DOCSOC (FCH-UNRC)"***. Por último, seleccionar el botón ***"Seguir"***.

Se recomienda activar el ícono de la campana para recibir las nuevas notificaciones o consultar periódicamente la sección novedades de WhatsApp para visualizar la información.

INGRESAR AL CANAL

INSTITUCIONALES

A CARGO DE LOS DRES. EDGARDO CARNIGLIA, GUSTAVO CIMADEVILLA Y ARIADNA CANTÚ. SE DESARROLLA EL TALLER CURRICULAR DEL DOCSOC "TALLER DE TESIS DEL DOCSOC"

Durante los meses de octubre y noviembre se desarrolla el taller de posgrado titulado **Taller de Tesis** en el marco de las actividades de formación del **DOCSOC**.

Bajo una modalidad de Seminario-Taller, la propuesta formativa constituye un espacio en donde las y los doctorandos pueden avanzar en sus proyectos de tesis, definiendo cuestiones centrales del trabajo de investigación y de aspectos vinculados a su diseño y escritura. Además, promueve el diálogo y la discusión teóricamente fundada entre estudiantes y docentes.

Dicho espacio formativo se centra en robustecer el trabajo final del Taller, el proyecto de tesis de los doctorandos avanzados, con las discusiones e intercambios entre estudiantes y docentes. Este proyecto constituye una hoja de ruta fundamental que traza hacia adelante el proceso de investigación y generación de conocimiento en el marco de una tesis doctoral en Ciencias Sociales.

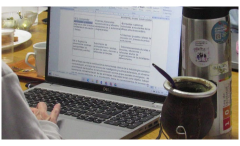

INSTITUCIONALES

A CARGO DEL DR. EDGARDO CARNIGLIA. SE DESARROLLA EL TALLER CURRICULAR DEL DOCSOC "TALLER DE ESCRITURA TESIS"

En el marco de las actividades de formación del **DOCSOC**, se desarrolla el taller curricular de posgrado titulado **Taller de escritura de tesis**, con encuentros mensuales previstos hasta marzo de 2027.

La realización de una nueva Marcha Federal Universitaria condensa, una vez más, la voluntad de toda la comunidad universitaria y del pueblo de la nación de defender las universidades públicas como un preciado bien estratégico. Sin educación pública, sin profesionales de excelencia y sin desarrollo científico soberano, no existen posibilidades reales de consolidar un país con equidad, autonomía y desarrollo social.

Por todo esto, la consigna trata de ser clara: las universidades y el sistema científico-tecnológico no están discutiendo hoy sus márgenes de expansión o crecimiento, sino la preservación de las condiciones mínimas de existencia.

LEER MÁS

La propuesta curricular constituye un espacio formativo en donde las y los doctorandos, durante su proceso de investigación para la tesis doctoral, tienen la posibilidad de reconocer conceptual y operativamente las ideas acerca del desarrollo de una tesis doctoral en Ciencias Sociales. Asimismo, la importancia de la autonomía del propio autor para generar el cruce entre antecedentes, marco teórico y las metodologías seleccionadas para llevar a cabo su proyecto de investigación.

EXPERIENCIAS Y VIVENCIAS DEL DOCTORADO

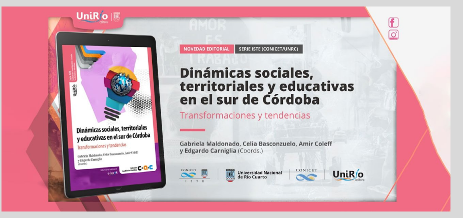
UniRío editora
NOVEDAD EDITORIAL
SERIE ISTE (CONICET/UNRC)
Dinámicas sociales, territoriales y educativas en el sur de Córdoba
Transformaciones y tendencias
Gabriela Maldonado, Celia Basconzuelo, Amir Coleff y Edgardo Carniglia (Coords.)
Universidad Nacional de Río Cuarto
CONICET
UniRío editora

NOVEDAD EDITORIAL CON PARTICIPACIÓN DE DOCENTES Y ESTUDIANTES DEL DOCSOC

DINÁMICAS SOCIALES, TERRITORIALES Y EDUCATIVAS EN EL SUR DE CÓRDOBA. TRANSFORMACIONES Y TENDENCIAS

El **Instituto de Investigaciones Sociales, Territoriales y Educativas (ISTE-CONICET/UNRC)** presenta el libro ***"Dinámicas sociales, territoriales y educativas en el sur de Córdoba. Transformaciones y tendencias"***, publicado por **UniRío Editora**. La obra, coordinada por **Gabriela Maldonado**, **Celia Basconzuelo**, **Amir Coleff** y **Edgardo Carniglia**, sistematiza resultados del Proyecto de Unidad Ejecutora (PUE) desarrollado entre 2021 y 2025.

A lo largo de doce capítulos, investigadores, docentes, becarios y personal de apoyo examinan problemáticas que atraviesan el sur cordobés: las transformaciones multiescalares vinculadas con el ordenamiento territorial y la relación urbano-rural; los actores y las dinámicas sociales, económicas y ambientales; los procesos comunicacionales y la digitalización de la sociedad; los procesos de enseñanza y aprendizaje en distintos campos disciplinares y contextos; y las políticas, programas y prácticas educativas orientadas al reconocimiento de derechos.

Con participación de docentes y estudiantes avanzados del **Doctorado en Ciencias Sociales (FCH-UNRC)**, la publicación expresa un trabajo de articulación entre disciplinas, equipos e instituciones. Con una organización orientada a la divulgación científica, la obra busca hacer accesibles los resultados de las investigaciones tanto a especialistas como a lectores no especializados interesados en las problemáticas abordadas, favoreciendo la circulación del conocimiento producido en el ámbito del Instituto.

El libro, de acceso libre, se encuentra disponible en formato digital e impreso. Además, un sitio web reúne información sobre cada capítulo, resúmenes ejecutivos y guías de trabajo para facilitar su circulación y apropiación pública.

VER LIBRO DIGITAL

IR A SITIO WEB DEL LIBRO

CULTURA RÍO CUARTO

CON OBRAS LITERARIAS DE ESTUDIANTES Y MIEMBROS DEL DOCSOC. SE LLEVÓ A CABO LA EDICIÓN 22 DE LA FERIA DEL LIBRO EN RÍO IV

La ciudad de Río Cuarto fue sede de la 22ª edición de la Feria del Libro "Juan Filloy", desarrollada del 6 al 11 de octubre de 2026. Las actividades se desarrollaron en el ex Palacio de Tribunales, la carpa ferial y el Centro Cultural Viejo Mercado, constituyendo un acontecimiento cultural único para la ciudad y la región.

Consolidada como uno de los principales encuentros culturales de la región, la Feria del Libro Juan Filloy profundizó, en esta edición, la integración regional y federal entre escritores y disertantes. La participación de los municipios del Gran Río Cuarto amplió su alcance y abrió una agenda de trabajo en conjunto para fortalecer el vínculo con el resto de la región, como así también, con el extranjero.

En esa oportunidad, la colección Académico- científica ofreció publicaciones de miembros, graduados y estudiantes del **DOCSOC** como ***"Defender derechos, construir comunidad: 30 años de la Defensoría del Pueblo de Río Cuarto"***, de Daniel Frangie y Jeremías Biglia (estudiante del **DOCSOC**), ***"Polígono de lo invisible"*** y ***"Tengo tatuada en el corazón la esperanza"***, de Romina Soledad Bada (egresada del **DOCSOC**). Asimismo, se presentó la obra ***"Arte entre Libros, en Catálogos de artistas"*** con la disertación de María Paula Juárez (integrante del **DOCSOC**) y la presentación oficial del libro ***"100 preguntas sobre inteligencia artificial y educación"*** de Daiana Rigo (integrante del **DOCSOC**).

VER MÁS

EVENTOS CIENTÍFICOS, CONVOCATORIAS Y CURSOS DE POSGRADO

OPORTUNIDAD INTERNACIONAL PARA POTENCIAR A INVESTIGADORES

INTERNACIONAL CONVOCATORIA PARA PROFESORES E INVESTIGADORES

IHEAL-CREDA / SORBONNE NOUVELLE. EL INSTITUTO DE ALTOS ESTUDIOS DE AMÉRICA LATINA CONVOCA A PROFESORES/AS E INVESTIGADORES/AS

El Instituto de Altos Estudios de América Latina, IHEAL-CREDA / Sorbonne Nouvelle abre la convocatoria para las cátedras de profesores e investigadores invitados 2027–2028. Una oportunidad para potenciar a profesores e investigadores en Ciencias Sociales

La **Prosecretaría de Relaciones Internacionales de la Facultad de Ciencias Sociales** informa que el **Instituto de Altos Estudios de América Latina**, **IHEAL-CREDA / Sorbonne Nouvelle** abre la convocatoria para las cátedras de profesores e investigadores invitados 2027–2028. Esta es una oportunidad para potenciar, desarrollar investigaciones y colaborar con una comunidad internacional reconocida en estudios de Ciencias Sociales sobre América Latina.

Durante casi veinte años, **IHEAL** ha otorgado cátedras cada año a docentes e investigadores extranjeros que trabajan en América Latina y el Caribe en el campo de las Humanidades y las Ciencias Sociales. Estas cátedras forman parte de la política francesa de cooperación científica con esta región del mundo y permiten a IHEAL forjar vínculos con numerosas universidades latinoamericanas y consolidar una gran red científica.

Disciplinas demandadas: Antropología, Economía, Geografía, Historia contemporánea (siglos XX y XXI), Ciencia política, Sociología de América Latina

Cátedras: 7 cátedras de enseñanza de 3, 4 o 9 meses y 3 cátedras de investigación de 2 meses

Fecha límite para inscripción: 16 de noviembre de 2026

MÁS INFORMACIÓN

CONGRESOS, ENCUENTROS Y JORNADAS

UMAI. **III CONGRESO DE HISTORIA DE LA ANTROPOLOGÍA ARGENTINA**

Fecha: 7, 8 y 9 de abril de 2027. **Lugar:** Universidad Maimónides, Buenos Aires, Argentina. **Organiza:** Red de Investigaciones sobre Antropologías Argentinas y Latinoamericanas (RIAsAL), Centro de Ciencias Naturales, Ambientales y Antropológicas (CCNAA), Colegio de Graduados en Antropología de Argentina (CGA) y Fundación Azara. **Modalidad:** Presencial. **Envíos de resúmenes:** hasta 30/10/2026

MÁS INFORMACIÓN

UNCa-FH. **II CONGRESO LATINOAMERICANO DE HUMANIDADES Y CIENCIAS SOCIALES. FORMACIÓN, CULTURA Y TERRITORIO**

Fecha: 14, 15 y 16 de abril de 2027. **Lugar:** Universidad Nacional de Catamarca, Catamarca, Argentina. **Organiza:** Facultad de Humanidades, Universidad Nacional de Catamarca (UNCa). **Modalidad:** Presencial. **Envíos de resúmenes:** Consultar periódicamente el canal oficial del evento

MÁS INFORMACIÓN

CLACSO. **IV JORNADAS ARGENTINAS DE PENSAMIENTO CRÍTICO EN SALUD Y SOBERANÍA SANITARIA**

Fecha: 13 y 14 de noviembre de 2026. **Lugar:** Universidad Nacional del Sur, Buenos Aires, Argentina. **Organiza:** Núcleo Argentina – GT CLACSO Salud Internacional y Soberanía Sanitaria, Universidad Nacional de Jujuy (UNJu), Universidad Nacional del Sur (UNS). **Modalidad:** Híbrido. **Inscripciones:** 07/11/2026

MÁS INFORMACIÓN

UPR. **XIX CONGRESO INTERNACIONAL RULESCOOP 2026**

Fecha: 16, 17 y 18 de noviembre de 2026. **Lugar:** Universidad de Puerto Rico, Recinto de Río Piedras, Puerto Rico. **Organiza:** Red Universitaria Eurolatinoamericana en Estudios Cooperativos y de Economía Social y la Universidad de Puerto Rico. **Modalidad:** Híbrido. **Inscripciones:** consultar aranceles y asistencia en *iecoop@econo.unlp.edu.ar*

MÁS INFORMACIÓN

CIRIEC. **XI CONGRESO INTERNACIONAL DE INVESTIGADORES EN ECONOMÍA SOCIAL DEL CIRIEC – BOGOTÁ**

Fecha: 30 de junio, 1 y 2 de julio de 2027. **Lugar:** Pontificia Universidad Javeriana, Bogotá, Colombia. **Organizan:** Sección colombiana del CIRIEC y la Pontificia Universidad Javeriana. **Modalidad:** Híbrida. **Envíos de resúmenes:** hasta 01/11/2026

MÁS INFORMACIÓN

SU. **XXII CONGRESO INTERNACIONAL DE CIENCIAS SOCIALES INTERDISCIPLINARES ("CONTRATOS SOCIALES EN TRANSICIÓN: BIENESTAR, TRABAJO Y GLOBALIZACIÓN")**

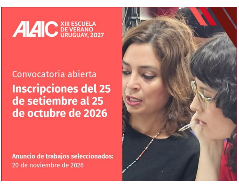
ALAIC XIII ESCUELA DE VERANO URUGUAY, 2027
Convocatoria abierta
Inscripciones del 25 de setiembre al 25 de octubre de 2026
Anuncio de trabajos seleccionados: 20 de noviembre de 2026

ESCUELA DE VERANO ALAIC 2027

INSCRIPCIONES ABIERTAS. CONVOCATORIA PARA LA 13ª EDICIÓN DE LA ESCUELA DE VERANO DE ALAIC 2027

Bajo el eje "Comunicación, democracia y desigualdades", ALAIC invita a participar de su evento académico en Montevideo, Uruguay

Del 22 al 26 de febrero de 2027 se realizará en la Facultad de Información y Comunicación (Montevideo, Uruguay) la **13ª edición de la Escuela de Verano de la Asociación Latinoamericana de Investigadores de la Comunicación (ALAIC) 2027.**

Bajo el eje **"Comunicación, democracia y desigualdades"**, **ALAIC** invita a estudiantes de maestría, doctorado en comunicación y afines a participar en este espacio de intercambio académico y fortalecimiento de la investigación latinoamericana.

La presente jornada, organizada por **ALAIC**, la **FIC** y la **Facultad de Periodismo y Comunicación Social** de la **Universidad de La Plata**, propone reactivar la reflexión y el intercambio acerca de los aportes y discusiones que los estudios de la comunicación pueden brindar a las democracias actuales en Latinoamérica.

Fecha: 22 al 26 de febrero de 2027
Modalidades: presencial y en línea.

INSCRIPCIONES

ESI 20 AÑOS
Convocatoria abierta
Tercer Concurso
Fotográfico
"20 años de Educación Sexual Integral en Argentina"
GANADORES
Tercer Concurso Fotográfico

HUMANAS ITINERANTE

CON MENCIONES A EGRESADOS DEL DOCSOC. SE CONOCIERON LAS OBRAS PREMIADAS DEL TERCER CONCURSO FOTOGRÁFICO DE HUMANAS

En el marco de una nueva edición de Humanas Itinerante, la **FCH-UNRC** dio a conocer las series ganadoras y las menciones especiales del Tercer Concurso Fotográfico, organizado por la Secretaría de Gestión Comunicacional y Cultural.

Dentro de los galardonados y las menciones especiales, se encuentra el trabajo de Romina Bada (egresada del **DOCSOC**).

VER MÁS

CURSOS POSGRADO

CLICK +INFO

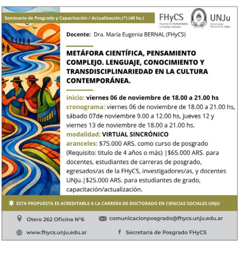

Seminario de Posgrado y Capacitación / Actualización.(*) (40 hs.)

FHyCS UNJu

Docente: Dra. María Eugenia BERNAL (FHyCS)

METÁFORA CIENTÍFICA, PENSAMIENTO COMPLEJO. LENGUAJE, CONOCIMIENTO Y TRANSDISCIPLINARIEDAD EN LA CULTURA CONTEMPORÁNEA.

inicio: **viernes 06 de noviembre de 18.00 a 21.00 hs**
cronograma: viernes 06 de noviembre de 18.00 a 21.00 hs, sábado 07de noviembre 9.00 a 12.00 hs, jueves 12 y viernes 13 de noviembre de 18.00 a 21.00 hs.
modalidad: **VIRTUAL SINCRÓNICO**
aranceles: $75.000 ARS. como curso de posgrado (Requisito: titulo de 4 años o más) |$65.000 ARS. para docentes, estudiantes de carreras de posgrado, egresados/as de la FHyCS, investigadores/as, y docentes UNJu.|$25.000 ARS. para estudiantes de grado, capacitación/actualización.

* ESTA PROPUESTA ES ACREDITABLE A LA CARRERA DE DOCTORADO EN CIENCIAS SOCIALES UNJU

Otero 262 Oficina N°6
comunicacionposgrado@fhycs.unju.edu.ar
www.fhycs.unju.edu.ar
Secretaría de Posgrado FHyCS

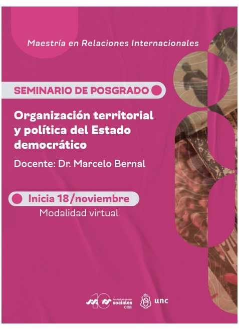
Maestría en Relaciones Internacionales
SEMINARIO DE POSGRADO
Organización territorial y política del Estado democrático
Docente: Dr. Marcelo Bernal
Inicia 18/noviembre
Modalidad virtual
sociales cea
unc

Fecha: 5, 6, 7, 8 y 9 de julio de 2027. **Lugar:** Sorbonne Université, París, Francia. **Organiza:** Red de Investigación de Ciencias Sociales Interdisciplinares y Common Ground Research Networks. **Modalidad:** Híbrido. **Envíos de resúmenes:** recepción continua (rondas periódicas de evaluación)

MÁS INFORMACIÓN

UPB. TRADICIÓN E INNOVACIÓN: LAS MEMORIAS DE LAS AMÉRICAS

Fecha: 5, 6, 7, 8 y 9 de julio de 2027. **Lugar:** Universidad Pontificia Bolivariana, Medellín, Colombia. **Organiza:** Congreso Internacional de Americanistas (ICA) y la Universidad Pontificia Bolivariana (UPB). **Modalidad:** Híbrido. **Envíos de propuestas:** hasta 31/01/2027

MÁS INFORMACIÓN

UNC. VII ENCUENTRO ARGENTINO Y LATINOAMERICANO DE TRABAJO SOCIAL TRABAJO SOCIAL: MEMORIAS Y DESAFÍOS PARA LA CONSTRUCCIÓN DE HORIZONTES COLECTIVOS

Fecha: 19 y 20 de agosto de 2027. **Lugar:** Universidad Nacional de Córdoba, Córdoba, Argentina. **Organiza:** Dirección de la Licenciatura en Trabajo Social, Instituto de Política, Sociedad e Intervención Social (IPSIS) de la FCS-UNC y el Colegio de Profesionales en Trabajo Social de la Provincia de Córdoba. **Modalidad:** Presencial. **Envíos de resúmenes:** Consultar periódicamente el canal oficial del evento

MÁS INFORMACIÓN

CONVOCATORIAS DE REVISTAS Y PUBLICACIONES

REVISTA ORDIA PRIMA (UNL). PUBLICACIÓN DE LA FACULTAD DE HUMANIDADES Y CIENCIAS DE LA UNIVERSIDAD NACIONAL DEL LITORAL (SANTA FÉ, ARGENTINA).

La revista *Ordia Prima* recepciona artículos libres y reseñas de libros de hasta cuatro años de antigüedad, de manera permanente, en temáticas relacionadas con los estudios sobre la antigüedad grecolatina: filología griega, filología latina, filosofía antigua, historia antigua, arqueología, arte antiguo, papirología y lingüística clásica, entre otros. **Envíos:** recepción continua

MÁS INFORMACIÓN

LA NUEVA EDITORIAL UNIVERSITARIA (NEU) DE LA UNSL. REVISTA DE INVESTIGACIÓN EN CIENCIAS SOCIALES Y HUMANAS DE LA UNIVERSIDAD NACIONAL DE SAN LUIS

La editorial universitaria NEU de la Universidad Nacional de San Luis convoca a la presentación de trabajos y artículos que contemplen temáticas relacionadas a la investigación en Ciencias Sociales y Humanas para su próxima publicación del mes de marzo de 2027.
Envíos: hasta el 30/11/2026

MÁS INFORMACIÓN

REVISTA TEFROS (UNRC). REVISTA TEFROS. DEPARTAMENTO DE HISTORIA, FACULTAD DE CIENCIAS HUMANAS, UNIVERSIDAD NACIONAL DE RÍO CUARTO

La revista *TEFROS* abre su convocatoria para publicar trabajos originales, documentos y reseñas de libros sobre problemáticas fronterizas (históricas, territoriales, identitarias, étnicas, socio-culturales, lingüísticas, geopolíticas, etc.) que, desde diferentes planos, aporten de manera significativa a la comprensión de los procesos sociales. **Envíos:** hasta el 23/02/2027

MÁS INFORMACIÓN

OTROS BOLETINES Y SITIOS INSTITUCIONALES DE INTERÉS

INFO #SocialesUNC. BOLETÍN INFORMATIVO DE LA FACULTAD DE CIENCIAS SOCIALES DE LA UNIVERSIDAD NACIONAL DE CÓRDOBA

Número 265. Córdoba, Octubre 2026. Leer: Boletín-fcsunc

FCPOLIT

CATÁLOGO ABIERTO DE PRODUCCIONES DE POSGRADO DE LA FACULTAD DE CIENCIA POLÍTICA Y RELACIONES INTERNACIONALES DE LA UNIVERSIDAD NACIONAL DE ROSARIO

Rosario, Octubre 2026. Ver catálogo: Catálogo-fcpolit

UAI Universidad Abierta Interamericana

BOLETÍN INFORMATIVO DE LA UNIVERSIDAD ABIERTA INTERAMERICANA, BUENOS AIRES, ARGENTINA

Número 274. Buenos Aires, Octubre 2026. Leer: Boletín-uai

UniRío editora 10 años | Hoja Aparte. El semanario de la UNRC | Radio UNRC en la web | 24hs. frecuencia 31.1 UNIRÍO TV

Librería Latinoamericana y Caribeña de Ciencias Sociales | Qué. Portal de contenidos | Repositorio digital ansenuza | revista alfilo

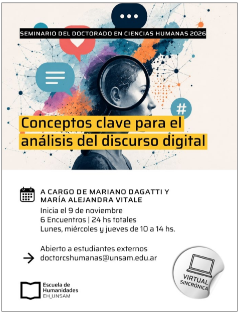
SEMINARIO DEL DOCTORADO EN CIENCIAS HUMANAS 2026

Conceptos clave para el análisis del discurso digital

A CARGO DE MARIANO DAGATTI Y MARÍA ALEJANDRA VITALE
Inicia el 9 de noviembre
6 Encuentros | 24 hs totales
Lunes, miércoles y jueves de 10 a 14 hs.

Abierto a estudiantes externos
doctorcshumanas@unsam.edu.ar

VIRTUAL SINCRÓNICA

Escuela de Humanidades EH_UNSAM

Seminario Intensivo

Transiciones a la educación superior. Itinerarios, temporalidades e inicios desiguales

Inicio: 10 de noviembre. **Duración:** 16 hs.
Docentes: Dra. Luisa Vecino (UNGS/FLACSO/UBA)
Informes: **seminariosdoctorado@flacso.org.ar**

FLACSO ARGENTINA

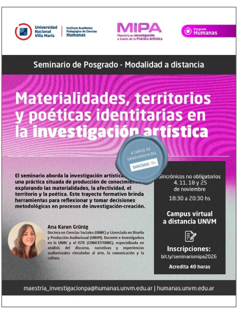
Universidad Nacional Villa María | Instituto Académico Pedagógico de Ciencias Humanas | MIPA Maestría en Investigación a través de la Práctica Artística | Posgrado Humanas

Seminario de Posgrado - Modalidad a distancia

Materialidades, territorios y poéticas identitarias en la investigación artística

A CARGO DE GRADUADO/A DEL DOCSOC

El seminario aborda la investigación artística como una práctica situada de producción de conocimiento, explorando las materialidades, la afectividad, el territorio y la poética. Este trayecto formativo brinda herramientas para reflexionar y tomar decisiones metodológicas en procesos de investigación-creación.

Ana Karen Grünig
Doctora en Ciencias Sociales (UNRC) y Licenciada en Diseño y Producción Audiovisual (UNVM). Docente e investigadora en la UNRC y el ISTE (CONICET/UNRC), especializada en análisis del discurso, narrativas y experiencias audiovisuales vinculadas al arte, la comunicación y la cultura.

Sincrónicos no obligatorios
4, 11, 18 y 25
de noviembre
18:30 a 20:30 hs

Campus virtual a distancia UNVM

Inscripciones:
bit.ly/seminariomipa2026

Acredita 40 horas

maestria_investigacionpa@humanas.unvm.edu.ar | humanas.unvm.edu.ar

Cursos y seminarios 2026
2do cuatrimestre

POSGRADO SOCIALES

OTRAS NOVEDADES

CLICK +INFO

ARGENTINA
CAMPUS GLOBAL

MÉTODOS DE INVESTIGACIÓN EN CIENCIAS SOCIALES

CONICET UNRC ISTE

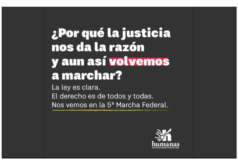
¿Por qué la justicia nos da la razón y aun así volvemos a marchar?
La ley es clara.
El derecho es de todos y todas.
Nos vemos en la 5ª Marcha Federal.

humanas

TRAMAS. CIENCIA DESDE LA DIVERSIDAD DE MODOS, MEDIOS Y GÉNEROS COMUNICATIVOS

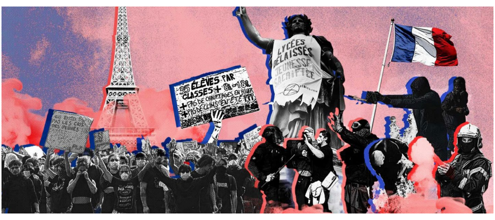

REVISTA ANFIBIA PROTESTA POR LA EDUCACIÓN EN FRANCIA

POR EDUARDO CHÁVEZ MOLINA. VIVIR LA DESIGUALDAD SIN RENUNCIAR A LA ESPERANZA

Las movilizaciones de estudiantes secundarios en Francia se extienden por todo el país. A diferencia de los grandes movimientos estudiantiles de 1968, 1986 o 2005, esta generación no batalla contra una reforma específica sino contra algo más profundo: la incertidumbre existencial por el futuro

Afuera, desde que asomaron las primeras luces del otoño parisino cientos de adolescentes de la capital y de los suburbios marchaban a sus liceos secundarios con redoblantes y banderas. Simultáneamente, las fuerzas de seguridad desplegaban una coreografía de contención. Concentradas en las inmediaciones de esas escuelas desde las primeras horas de la mañana, transformaron los accesos en espacios de vigilancia activa y patrullas ambulantes.

¿Qué mensaje reciben estos estudiantes cuando el Estado moviliza todo su aparato para detenerlos a ellos, que no movilizan más que sus cuerpos y sus voces? La represión se vuelve un acto de comunicación política: mientras los jóvenes toman sus escuelas para reclamar educación pública de calidad, el Estado ocupa el mismo espacio para afirmar que la disidencia será controlada.

VER MÁS

NACIONALES. SITUACIÓN DE LAS UNIVERSIDADES

UNRC PRESENTE. RECTORES Y DIPUTADOS NACIONALES POR CÓRDOBA DEBATIERON EL PRESUPUESTO UNIVERSITARIO 2027

La rectora de la **UNRC**, **Marisa Rovera**, participó del encuentro junto a autoridades de las universidades públicas cordobesas, legisladores nacionales y representantes docentes, nodocentes y estudiantiles. Las universidades solicitaron recursos que garanticen su funcionamiento durante 2027.

Rovera destacó que sostener la inclusión, la calidad educativa y la generación de oportunidades requiere condiciones laborales adecuadas y recursos para las distintas funciones universitarias. También remarcó la importancia del financiamiento de la ciencia e la infraestructura universitaria.

VER MÁS

INFORMACIONES INSTITUCIONALES Y ADMINISTRATIVAS

IR AL SITIO WEB DEL DOCSOC

Consideraciones para la realización de cursos de posgrado

Para la realización de **cursos de posgrado** -especialmente en cursos externos a la UNRC-, verificar siempre que los mismos cumplan las siguientes características:
a) Sea dictado por doctores/as o académicos con Mérito Equivalente para la unidad de dictado.
b) Preferentemente se dicten dentro del marco de una carrera de posgrado (Maestría, Doctorado).
c) Su carga horaria sea superior a 20 horas (Unidad mínima en la UNRC para reconocer 1 crédito).
d) Sean cursos con evaluación.
e) El 80% del curso se dicte bajo modalidad presencial física y/o presencialidad sincrónica.
Finalizado el curso y aprobado se deberán presentar: Programa, Cv(s) de los profesores responsables y certificado oficial de aprobación. Estos documentos deberán estar certificados según establece la normativa de la UNRC.
Desde el DOCSOC se sugiere realizar la consulta pertinente, antes de la actividad a desarrollar, al siguiente correo: ***doctoradosoc@hum.unrc.edu.ar***

Tramitación de certificados y pago de anualidades

Para la tramitación de certificados de cursos, pago de anualidades y otras obligaciones con la carrera, dirigirse a la **Secretaría de Posgrado de la Facultad de Ciencias Humanas (UNRC).**

Secretaria Candela Marzari Cormick
E-mail: secposgrado@hum.unrc.edu.ar
Tel: (0358) 4676467

Informes y vías de contacto del Doctorado

Doctorado en Ciencias Sociales
Oficina 22, Facultad de Ciencias Humanas
Correo electrónico: doctoradosoc@hum.unrc.edu.ar
Teléfono: (0358) 4676597

Secretaría de Posgrado de la Facultad de Ciencias Humanas
Teléfono: (0358) 4676467

Inscripciones DOCSOC

Se estima que el próximo período de inscripciones abra en el mes de abril de 2027. Se recomienda leer bases y reglamento antes de la inscripción a la carrera.

Reglamento del Doctorado en Ciencias Sociales (FCH-UNRC)

Aprobado por el Consejo Directivo de la FCH-UNRC (RCD Nº 069/2021) y por el Consejo Superior de la UNRC (RCS 150/2021), el reglamento se adecua a la normativa vigente del Régimen Académico General de las Carreras de Posgrado de la UNRC, según lo estipula la RCS Nº 273/2019.

El reglamento del Doctorado en Ciencias Sociales (DOCSOC2021) está disponible de manera online y puede consultarse AQUÍ.

DESCARGAR REGLAMENTO

PUBLICACIONES, ARTÍCULOS Y MATERIALES DE INTERÉS

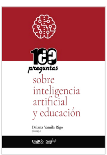

UNIRÍO EDITORA

100 preguntas sobre inteligencia artificial y educación

Daiana Yamila Rigo (Comp.)/ Integrante del **DOCSOC**

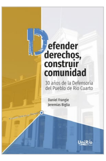

UNIRÍO EDITORA

Defender derechos, construir comunidad.
30 años de la Defensoría del Pueblo de Río Cuarto

Daniel Frangie y Jeremías Biglia (estudiante del **DOCSOC**)

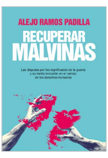

SIGLO XXI

Recuperar Malvinas.
Las disputas por los significados de la guerra y su tardía inclusión en el campo de los derechos humanos

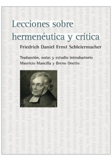

FONDO DE CULTURA ECONÓMICA

Lecciones sobre hermenéutica y crítica

Friedrich Daniel Ernest Schleiermacher

¿La inteligencia artificial viene a reemplazar a los docentes? ¿Cómo evaluar a estudiantes que usan inteligencia artificial? Actualmente, la inteligencia artificial forma parte de la práctica educativa y plantea interrogantes sobre la enseñanza, el aprendizaje, la evaluación y el trabajo docente. Este libro reúne cien preguntas y respuestas que abordan esas cuestiones desde una perspectiva fundamentada, con investigaciones recientes y referencias que permiten ampliar cada tema. La obra ofrece distintas posibilidades de lectura. Para quienes buscan respuestas concretas, presenta orientaciones breves, claras y directas. Para quienes desean profundizar, propone respuestas ampliadas, desarrolladas con argumentos y referencias que permiten continuar la búsqueda y construir una mirada propia sobre los temas abordados.

VER MÁS

La presente obra reconstruye y analiza las primeras tres décadas de esta institución, desde su creación en el marco de la Carta Orgánica Municipal de 1996 hasta los desafíos que enfrenta en el presente. A partir del análisis de normativa, documentación institucional, archivos, prensa y testimonios de sus protagonistas, la obra recupera las distintas etapas de la Defensoría, sus principales intervenciones y las transformaciones que atravesaron su funcionamiento. El estudio articula perspectivas de historia institucional, derecho público y políticas públicas, y examina el desarrollo de los mecanismos locales de defensa de derechos, participación y control ciudadano.

VER MÁS

Alejo Ramos Padilla

El camino de construcción y manipulación política de la causa Malvinas en la historia argentina, antes y después de la guerra, y la manera en que distintos sectores hasta hoy se disputaron su sentido. Asimismo cómo, en el siglo XXI, algunas organizaciones de veteranos comenzaron a exigir justicia por el accionar del Estado apelando a los avances obtenidos a partir del juzgamiento de los crímenes de lesa humanidad de la última dictadura. Así, la causa Malvinas empezó a ser mirada por el campo progresista con otros ojos: asimilada a las demandas de memoria, verdad y justicia, parte de un reclamo de soberanía nacional y, en los últimos años, de defensa de nuestros recursos naturales.

VER MÁS

¿Qué significa comprender un texto? ¿Es posible comprender a un autor mejor de lo que él mismo se comprendió? Reconocido como uno de los padres de la hermenéutica moderna, Friedrich Daniel Ernest Schleiermacher fue el primero en concebir la interpretación no sólo como un proceso de reconstrucción del sentido, sino como un verdadero arte de la comprensión. En estas Lecciones, dictadas a lo largo de casi tres décadas, el lector asiste al nacimiento de una nueva forma de leer los textos, que combina la intuición, el análisis lingüístico y la sensibilidad histórica. Schleiermacher sostiene que el intérprete debe aspirar a comprender un texto mejor que su autor, no en un sentido arrogante, sino como apertura al despliegue del pensamiento más allá de su intencionalidad original.

VER MÁS

BOLETÍN INFORMATIVO DEL DOCSOC (FCH-UNRC)

El **Boletín Informativo del Doctorado en Ciencias Sociales (FCH-UNRC)** se presenta como un espacio para la divulgación e intercambio de información, relatos y experiencias de estudiantes, docentes, graduados y públicos interesados en la carrera. En tal sentido, les invitamos a socializar -a través de este medio- experiencias de trabajo de campo, trabajos, notas de opinión, cursos de posgrado, participaciones en eventos y toda aquella información que crean relevante en vistas a la generación colectiva de conocimiento. Escribinos a: **boletindocsoc@gmail.com**

Suscribirse / Cancelar Suscripción

Usted ha recibido este Boletín porque está suscrito al grupo "Boletín del DOCSOC". Para anular la suscripción a este grupo, envíe un mensaje a: boletíndocsoc@gmail.com.
Si desea recibir mensualmente este Boletín, puede suscribirse al grupo "Boletín del DOCSOC" enviando un mensaje a: boletindocsoc@gmail.com.

Boletín Informativo del Doctorado en Ciencias Sociales
de la Facultad de Ciencias Humanas de la Universidad Nacional de Río Cuarto.
Editor responsable: Com. Soc. Matías Bertoli | Editor adjunto: Lic. Amir Coleff
Curador Editorial: Dr. Gustavo Cimadevilla
Correo electrónico: boletindocsoc@gmail.com

Doctorado en Ciencias Sociales (Secretaría de Posgrado - FCH - UNRC)
Directora: Dra. Claudia Kenbel | Coordinadora: Dra. Graciana Pérez Zavala
Oficina 22. Facultad de Ciencias Humanas
Correo electrónico: doctoradosoc@hum.unrc.edu.ar
Teléfono: (0358) 4676597